



SEGUIMIENTO A METAS DE INDICADORES
MEDIO DE VERIFICACIÓN DE INDICADOR CO01ACT02



IFEQROO
INSTITUTO DE
INFRAESTRUCTURA
FÍSICA EDUCATIVA
DEL ESTADO DE QUINTANA ROO

Dependencia / Entidad:	2112118318 - Instituto de Infraestructura Física Educativa del Estado de Quintana Roo	Trimestre:	2do. Trimestre
------------------------	---	------------	----------------

Programa Presupuestario:	K008 - Proyectos de Infraestructura Física Educativa en el Estado de Quintana Roo	Liga de publicación:	https://ifegroo.groo.gob.mx/medios-de-verificacion-metas-e-indicadores-2025/
--------------------------	---	----------------------	---

Actividad / Resumen Narrativo:	F.P.CO1.A02 - Supervisión de las acciones realizadas con recursos de los programas de inversión que ejecuta el IFEQROO	Numerador:	25
--------------------------------	--	------------	----

Indicador:	02 - Porcentaje de supervisiones que derivan en observaciones	Unidad Responsable:	21121.18.3.18.1403 - Dirección de Obras y Equipamiento	Denominador :	108
------------	---	---------------------	--	---------------	-----

Metodo de Cálculo:	(Total de Supervisiones realizadas que derivan en observaciones/ Total de Supervisiones programadas a las acciones de domos en instalaciones educativas)*100	Porcentaje de Planteles Impactados:	23.15%
--------------------	--	-------------------------------------	--------

Numerador:	Total de Supervisiones realizadas que derivan en observaciones
------------	--

Denominador:	Total de Supervisiones programadas a las acciones de domos en instalaciones educativas
--------------	--

Descripción de los resultados:	Para el segundo trimestre se tenía programado 108 minutas, observaciones o notas de bitacora, pero solo se lograron recabar 25.
--------------------------------	---

Justificación:	Para el segundo trimestre se tenía programado 108 minutas, observaciones o notas de bitacora, pero solo se lograron recabar 25. Derivado a las ampliaciones de tiempo de ejecucion, se relizaron los convenios de ampliación de plazo, lo que genero los atrasos en la documentacion, reflejandose en los reportes de este periodo.
----------------	---

CEDULA	NIVEL EDUCATIVO	DESCRIPCIÓN	LOCALIDAD	MUNICIPIO	SUPERVISOR	EVIDENCIA
240187	BÁSICO	CONSTRUCCIÓN DE DOMO TIPO ARCO TECHO EN LA ESCUELA PREESCOLAR 24 DE FEBRERO	BUENA ESPERANZA	BACALAR	ING. HUGO ANTONIO BARRERA IZQUIERDO	OFICIO Y REPORTE FOTOGRÁFICO
240300	BÁSICO	CONSTRUCCIÓN DE DOMO LIGERO EN LA ESCUELA PRIMARIA GENERAL EMILIANO ZAPATA	XUL - HA	OTHÓN P. BLANCO	ING. HUGO ANTONIO BARRERA IZQUIERDO	OFICIO Y REPORTE FOTOGRÁFICO
240293	BÁSICO	CONSTRUCCIÓN DE DOMO TIPO ARCO TECHO EN LA ESCUELA TELESECUNDARIA JUSTO SIERRA MÉNDEZ	SUBTENIENTE LÓPEZ	OTHÓN P. BLANCO	ING. HUGO ANTONIO BARRERA IZQUIERDO	OFICIO Y REPORTE FOTOGRÁFICO
240300	BÁSICO	CONSTRUCCIÓN DE DOMO LIGERO EN LA ESCUELA PRIMARIA GENERAL EMILIANO ZAPATA	XUL - HA	OTHÓN P. BLANCO	ING. HUGO ANTONIO BARRERA IZQUIERDO	OFICIO Y REPORTE FOTOGRÁFICO

ARQ. TANIA ESTEFANI WITZIL UH
DIRECTORA DE OBRAS Y EQUIPAMIENTO



SEGUIMIENTO A METAS DE INDICADORES
MEDIO DE VERIFICACIÓN DE INDICADOR CO01ACT02



IFEQROO
INSTITUTO DE
INFRAESTRUCTURA
FÍSICA EDUCATIVA
DEL ESTADO DE QUINTANA ROO

Dependencia / Entidad:	2112118318 - Instituto de Infraestructura Física Educativa del Estado de Quintana Roo		Trimestre:	2do. Trimestre	
Programa Presupuestario:	K008 - Proyectos de Infraestructura Física Educativa en el Estado de Quintana Roo	Liga de publicación:	https://ifeqroo.groo.gob.mx/medios-de-verificacion-metas-e-indicadores-2025/		
Actividad / Resumen Narrativo:	F.P.CO1.A02 - Supervisión de las acciones realizadas con recursos de los programas de inversión que ejecuta el IFEQROO			Numerador:	25
Indicador:	02 - Porcentaje de supervisiones que derivan en observaciones	Unidad Responsable:	21121.18.3.18.1403 - Dirección de Obras y Equipamiento	Denominador :	108
Metodo de Cálculo:	(Total de Supervisiones realizadas que derivan en observaciones/ Total de Supervisiones programadas a las acciones de domos en instalaciones educativas)*100			Porcentaje de Planteles Impactados:	23.15%
Numerador:	Total de Supervisiones realizadas que derivan en observaciones				
Denominador:	Total de Supervisiones programadas a las acciones de domos en instalaciones educativas				
Descripción de los resultados:	Para el segundo trimestre se tenía programado 108 minutas, observaciones o notas de bitacora, pero solo se lograron recabar 25.				
Justificación:	Para el segundo trimestre se tenía programado 108 minutas, observaciones o notas de bitacora, pero solo se lograron recabar 25. Derivado a las ampliaciones de tiempo de ejecucion, se relizaron los convenios de ampliación de plazo, lo que genero los atrasos en la documentacion, reflejandose en los reportes de este periodo.				

CEDULA	NIVEL EDUCATIVO	OBRA	LOCALIDAD	MUNICIPIO	SUPERVISOR	EVIDENCIA
240297	MEDIO SUPERIOR	CONSTRUCCIÓN DE DOMO LIGERO EN EL COLEGIO DE BACHILLERES PLANTEL BACALAR	BACALAR	BACALAR	C. BRISA ISAMAR CAHUICH MAYORAL	OFICIO Y REPORTE FOTOGRÁFICO
240281	BÁSICO	CONSTRUCCIÓN DE DOMO LIGERO EN LA ESCUELA SECUNDARIA TÉCNICA No. 34 ERNESTO NOVELO Y NOVELO	BACALAR	BACALAR	C. BRISA ISAMAR CAHUICH MAYORAL	OFICIO Y REPORTE FOTOGRÁFICO
240262	BÁSICO	CONSTRUCCIÓN DE DOMO LIGERO EN LA ESCUELA CENTRO DE ESTUDIOS DE BACHILLERATO 5/9 JUSTO SIERRA MÉNDEZ	BACALAR	BACALAR	C. BRISA ISAMAR CAHUICH MAYORAL	OFICIO Y REPORTE FOTOGRÁFICO
240256	BÁSICO	CONSTRUCCIÓN DE DOMO LIGERO EN LA ESCUELA SECUNDARIA TÉCNICA No. 39 IKAL	CANCÚN	BENITO JUÁREZ	ARQ. MARYELI VILLANUEVA ORTIZ	OFICIO Y REPORTE FOTOGRÁFICO

ARQ. TANIA ESTEFANI WITZIL UH
DIRECTORA DE OBRAS Y EQUIPAMIENTO



SEGUIMIENTO A METAS DE INDICADORES
MEDIO DE VERIFICACIÓN DE INDICADOR CO01ACT02



IFEQROO
INSTITUTO DE
INFRAESTRUCTURA
FÍSICA EDUCATIVA
DEL ESTADO DE QUINTANA ROO

Dependencia / Entidad:	2112118318 - Instituto de Infraestructura Física Educativa del Estado de Quintana Roo	Trimestre:	2do. Trimestre
------------------------	---	------------	----------------

Programa Presupuestario:	K008 - Proyectos de Infraestructura Física Educativa en el Estado de Quintana Roo	Liga de publicación:	https://ifeqroo.groo.gob.mx/medios-de-verificacion-metas-e-indicadores-2025/
--------------------------	---	----------------------	---

Actividad / Resumen Narrativo:	F.P.C01.A02 - Supervisión de las acciones realizadas con recursos de los programas de inversión que ejecuta el IFEQROO	Numerador:	25
--------------------------------	--	------------	----

Indicador:	02 - Porcentaje de supervisiones que derivan en observaciones	Unidad Responsable:	21121.18.3.18.1403 - Dirección de Obras y Equipamiento	Denominador :	108
------------	---	---------------------	--	---------------	-----

Metodo de Cálculo:	(Total de Supervisiones realizadas que derivan en observaciones/ Total de Supervisiones programadas a las acciones de domos en instalaciones educativas)*100	Porcentaje de Planteles Impactados:	23.15%
--------------------	--	-------------------------------------	--------

Numerador:	Total de Supervisiones realizadas que derivan en observaciones
------------	--

Denominador:	Total de Supervisiones programadas a las acciones de domos en instalaciones educativas
--------------	--

Descripción de los resultados:	Para el segundo trimestre se tenía programado 108 minutos, observaciones o notas de bitacora, pero solo se lograron recabar 25.
--------------------------------	---

Justificación:	Para el segundo trimestre se tenía programado 108 minutos, observaciones o notas de bitacora, pero solo se lograron recabar 25. Derivado a las ampliaciones de tiempo de ejecucion, se relizaron los convenios de ampliación de plazo, lo que genero los atrasos en la documentacion, reflejandose en los reportes de este periodo.
----------------	---

CEDULA	NIVEL EDUCATIVO	OBRA	LOCALIDAD	MUNICIPIO	SUPERVISOR	EVIDENCIA
240258	BÁSICO	CONSTRUCCIÓN DE DOMO LIGERO EN LA ESCUELA PRIMARIA MANUEL CRECENCIO REJÓN	CANCÚN	BENITO JUÁREZ	ARQ. MARYELI VILLANUEVA ORTIZ	OFICIO Y REPORTE FOTOGRÁFICO
S/C	BÁSICO	CONSTRUCCIÓN DE DOMO LIGERO EN LA ESCUELA PRIMARIA ENRIQUE ESTRELLA OXTE	RANCHO VIEJO	ISLA MUJERES	C. RAYMUNDO ALFREDO SULUB MAY	OFICIO Y REPORTE FOTOGRÁFICO
S/C	BÁSICO	CONSTRUCCIÓN DE DOMO LIGERO EN LA ESCUELA PRIMARIA ENRIQUE ESTRELLA OXTE	RANCHO VIEJO	ISLA MUJERES	C. RAYMUNDO ALFREDO SULUB MAY	OFICIO Y REPORTE FOTOGRÁFICO
S/C	MEDIO SUPERIOR	CONSTRUCCIÓN DE DOMO LIGERO EN LA ESCUELA CENTRO DE ESTUDIOS TECNOLÓGICOS DEL MAR No. 41	CANCÚN	BENITO JUÁREZ	C. RAYMUNDO ALFREDO SULUB MAY	OFICIO Y REPORTE FOTOGRÁFICO

ARQ. TANIA ESTEFANI WITZIL UH
DIRECTORA DE OBRAS Y EQUIPAMIENTO



SEGUIMIENTO A METAS DE INDICADORES MEDIO DE VERIFICACIÓN DE INDICADOR CO01ACT02



IFEQROO
INSTITUTO DE
INFRAESTRUCTURA
FÍSICA EDUCATIVA
DEL ESTADO DE QUINTANA ROO

Dependencia / Entidad:	2112118318 - Instituto de Infraestructura Física Educativa del Estado de Quintana Roo	Trimestre:	2do. Trimestre
------------------------	---	------------	----------------

Programa Presupuestario:	K008 - Proyectos de Infraestructura Física Educativa en el Estado de Quintana Roo	Liga de publicación:	https://ifegroo.groo.gob.mx/medios-de-verificacion-metas-e-indicadores-2025/
--------------------------	---	----------------------	---

Actividad / Resumen Narrativo:	F.P.CO1.A02 - Supervisión de las acciones realizadas con recursos de los programas de inversión que ejecuta el IFEQROO	Numerador:	25
--------------------------------	--	------------	----

Indicador:	02 - Porcentaje de supervisiones que derivan en observaciones	Unidad Responsable:	21121.18.3.18.1403 - Dirección de Obras y Equipamiento	Denominador :	108
------------	---	---------------------	--	---------------	-----

Metodo de Cálculo:	(Total de Supervisiones realizadas que derivan en observaciones/ Total de Supervisiones programadas a las acciones de domos en instalaciones educativas)*100	Porcentaje de Planteles Impactados:	23.15%
--------------------	--	-------------------------------------	--------

Numerador:	Total de Supervisiones realizadas que derivan en observaciones
------------	--

Denominador:	Total de Supervisiones programadas a las acciones de domos en instalaciones educativas
--------------	--

Descripción de los resultados:	Para el segundo trimestre se tenía programado 108 minutas, observaciones o notas de bitacora, pero solo se lograron recabar 25.
--------------------------------	---

Justificación:	Para el segundo trimestre se tenía programado 108 minutas, observaciones o notas de bitacora, pero solo se lograron recabar 25. Derivado a las ampliaciones de tiempo de ejecucion, se relizaron los convenios de ampliación de plazo, lo que genero los atrasos en la documentacion, reflejandose en los reportes de este periodo.
----------------	---

CEDULA	NIVEL EDUCATIVO	OBRA	LOCALIDAD	MUNICIPIO	SUPERVISOR	EVIDENCIA
240184	BÁSICO	CONSTRUCCIÓN DE DOMO TIPO ARCO TECHO EN LA ESCUELA PREESCOLAR CHACMOOL	CANCÚN	BENITO JUÁREZ	ING. DANIEL OLVERA ACUÑA	OFICIO Y REPORTE FOTOGRÁFICO
240185	BÁSICO	CONSTRUCCIÓN DE DOMO TIPO ARCO TECHO EN LA ESCUELA PREESCOLAR ABRAHAM MASLOW	CANCÚN	BENITO JUÁREZ	ING. DANIEL OLVERA ACUÑA	OFICIO Y REPORTE FOTOGRÁFICO
240229	BÁSICO	CONSTRUCCIÓN DE DOMO TIPO ARCO TECHO EN LA ESCUELA PREESCOLAR JOAQUÍN MURILLO ALCOCER	CANCÚN	BENITO JUÁREZ	ING. DANIEL OLVERA ACUÑA	OFICIO Y REPORTE FOTOGRÁFICO
240195	BÁSICO	CONSTRUCCIÓN DE DOMO TIPO ARCO TECHO EN LA ESCUELA PREESCOLAR CUZAMIL	CANCÚN	BENITO JUÁREZ	ING. DANIEL OLVERA ACUÑA	OFICIO Y REPORTE FOTOGRÁFICO

ARQ. TANIA ESTEFANI WITZIL UH
DIRECTORA DE OBRAS Y EQUIPAMIENTO



SEGUIMIENTO A METAS DE INDICADORES
MEDIO DE VERIFICACIÓN DE INDICADOR CO01ACT02



IFEQROO
INSTITUTO DE
INFRAESTRUCTURA
FÍSICA EDUCATIVA
DEL ESTADO DE QUINTANA ROO

Dependencia / Entidad:	2112118318 - Instituto de Infraestructura Física Educativa del Estado de Quintana Roo		Trimestre:	2do. Trimestre	
Programa Presupuestario:	K008 - Proyectos de Infraestructura Física Educativa en el Estado de Quintana Roo	Liga de publicación:	https://ifeqroo.qroo.gob.mx/medios-de-verificacion-metas-e-indicadores-2025/		
Actividad / Resumen Narrativo:	F.P.CO1.A02 - Supervisión de las acciones realizadas con recursos de los programas de inversión que ejecuta el IFEQROO			Numerador:	25
Indicador:	02 - Porcentaje de supervisiones que derivan en observaciones	Unidad Responsable:	21121.18.3.18.1403 - Dirección de Obras y Equipamiento	Denominador :	108
Metodo de Cálculo:	(Total de Supervisiones realizadas que derivan en observaciones/ Total de Supervisiones programadas a las acciones de domos en instalaciones educativas)*100			Porcentaje de Planteles Impactados:	23.15%
Numerador:	Total de Supervisiones realizadas que derivan en observaciones				
Denominador:	Total de Supervisiones programadas a las acciones de domos en instalaciones educativas				
Descripción de los resultados:	Para el segundo trimestre se tenía programado 108 minutas, observaciones o notas de bitacora, pero solo se lograron recabar 25.				
Justificación:	Para el segundo trimestre se tenía programado 108 minutas, observaciones o notas de bitacora, pero solo se lograron recabar 25. Derivado a las ampliaciones de tiempo de ejecucion, se relizaron los convenios de ampliación de plazo, lo que genero los atrasos en la documentacion, reflejandose en los reportes de este periodo.				

CEDULA	NIVEL EDUCATIVO	OBRA	LOCALIDAD	MUNICIPIO	SUPERVISOR	EVIDENCIA
240184	BÁSICO	CONSTRUCCIÓN DE DOMO TIPO ARCO TECHO EN LA ESCUELA PREESCOLAR CHACMOOL	CANCÚN	BENITO JUÁREZ	ING. DANIEL OLVERA ACUÑA	OFICIO Y REPORTE FOTOGRÁFICO
240185	BÁSICO	CONSTRUCCIÓN DE DOMO TIPO ARCO TECHO EN LA ESCUELA PREESCOLAR ABRAHAM MASLOW	CANCÚN	BENITO JUÁREZ	ING. DANIEL OLVERA ACUÑA	OFICIO Y REPORTE FOTOGRÁFICO
240229	BÁSICO	CONSTRUCCIÓN DE DOMO TIPO ARCO TECHO EN LA ESCUELA PREESCOLAR JOAQUÍN MURILLO ALCOCER	CANCÚN	BENITO JUÁREZ	ING. DANIEL OLVERA ACUÑA	OFICIO Y REPORTE FOTOGRÁFICO
240195	BÁSICO	CONSTRUCCIÓN DE DOMO TIPO ARCO TECHO EN LA ESCUELA PREESCOLAR CUZAMIL	CANCÚN	BENITO JUÁREZ	ING. DANIEL OLVERA ACUÑA	OFICIO Y REPORTE FOTOGRÁFICO

ARQ. TANIA ESTEFANI WITZIL UH
DIRECTORA DE OBRAS Y EQUIPAMIENTO



SEGUIMIENTO A METAS DE INDICADORES MEDIO DE VERIFICACIÓN DE INDICADOR CO01ACT02



IFEQROO
INSTITUTO DE
INFRAESTRUCTURA
FÍSICA EDUCATIVA
DEL ESTADO DE QUINTANA ROO

Dependencia / Entidad:	2112118318 - Instituto de Infraestructura Física Educativa del Estado de Quintana Roo		Trimestre:	2do. Trimestre	
Programa Presupuestario:	K008 - Proyectos de Infraestructura Física Educativa en el Estado de Quintana Roo		Liga de publicación:	https://ifeqroo.groo.gob.mx/medios-de-verificacion-metas-e-indicadores-2025/	
Actividad / Resumen Narrativo:	I.P.C01.A02 - Supervisión de las acciones realizadas con recursos de los programas de inversión que ejecuta el IFEQROO			Numerador:	25
Indicador:	02 - Porcentaje de supervisiones que derivan en observaciones	Unidad Responsable:	21121.18.3.18.1403 - Dirección de Obras y Equipamiento	Denominador :	108
Metodo de Cálculo:	(Total de Supervisiones realizadas que derivan en observaciones/ Total de Supervisiones programadas a las acciones de domos en instalaciones educativas)*100			Porcentaje de Planteles Impactados:	23.15%
Numerador:	Total de Supervisiones realizadas que derivan en observaciones				
Denominador:	Total de Supervisiones programadas a las acciones de domos en instalaciones educativas				
Descripción de los resultados:	Para el segundo trimestre se tenía programado 108 minutos, observaciones o notas de bitácora, pero solo se lograron recabar 25.				
Justificación:	Para el segundo trimestre se tenía programado 108 minutos, observaciones o notas de bitácora, pero solo se lograron recabar 25. Derivado a las ampliaciones de tiempo de ejecución, se realizaron los convenios de ampliación de plazo, lo que generó los atrasos en la documentación, reflejándose en los reportes de este periodo.				

REPORTE FOTOGRÁFICO

CEDULA	NIVEL EDUCATIVO	DESCRIPCIÓN	LOCALIDAD	MUNICIPIO	SUPERVISOR	FECHA DE ENTREGA
240187	BÁSICO	CONSTRUCCIÓN DE DOMO TIPO ARCO TECHO EN LA ESCUELA PREESCOLAR 24 DE FEBRERO	BUENA ESPERANZA	BACALAR	ING. HUGO ANTONIO BARRERA IZQUIERDO	13/12/2025



ARQ. DIEGO GERARDO GALLO PADILLA
APODERADO LEGAL DE LA EMPRESA CINCO
CONTEMPORANEA S.A. DE C.V.
PRESENTE

Me refiero a la obra denominada de la localidad de Xul-Ha, Municipio de Othón P. Blanco, para dar inicio a los trabajos correspondientes a la obra: "CONSTRUCCIÓN DE DOMO TIPO ARCO TECHO EN LA ESCUELA PREESCOLAR 24 DE FEBRERO, EN LA LOCALIDAD DE BUENA ESPERANZA, MUNICIPIO DE BACALAR" Cédula 240187, amparada en el contrato de Obra Pública No. LDOE-OP-059/2024 de fecha 9 de diciembre de 2024.

Derivado del recorrido de obra realizado el día 13 de marzo de 2025 le informo las siguientes observaciones detectadas y se le notifica que deberá presentar evidencias fotográficas de las correcciones a esta dependencia a través de oficio.



Se observan latas de cerveza en el área de la obra.



Se observa abertura en el tapial de lado de baños en el cual se han reportado alumnos ingresando al sitio de la obra.



Se observa abertura de tapial en lado de baños donde reportan trabajadores de la obra usando los baños escolares.

ATENTAMENTE

M.C. MOISES FERNANDO PEREZ CANTO
DIRECTOR DE EDIFICACIONES E INFRAESTRUCTURA

C.c.p.- Ing. Keyla Estefanía Reyes Soto.- Subsecretaría de Obras de la SEOP.
C.c.p.- Ing. Hugo Antonio Barrera Izquierdo.- Residente de Obra de la SEOP.
Archivo.

Subsecretaría de Obras
Carr. Boulevard Solidaridad Internacional Km. 2.5. Colonia Industrial. Chetumal, Quintana Roo. México. Tel.: (983) 83 22646 Ext. *149*

Recibi
13-Dic-25
Arq. Diego G.
Gallo Padilla
R



SEGUIMIENTO A METAS DE INDICADORES MEDIO DE VERIFICACIÓN DE INDICADOR C001ACT02



IFEQROO
INSTITUTO DE
INFRAESTRUCTURA
FÍSICA EDUCATIVA
DEL ESTADO DE QUINTANA ROO

Dependencia / Entidad:	2112118318 - Instituto de Infraestructura Física Educativa del Estado de Quintana Roo		Trimestre:	2do. Trimestre		
Programa Presupuestario:	K008 - Proyectos de Infraestructura Física Educativa en el Estado de Quintana Roo		Liga de publicación:	https://ifeqroo.gob.mx/medios-de-verificacion-metas-e-indicadores-2025/		
Actividad / Resumen Narrativo:	F.P.C01.A02 - Supervisión de las acciones realizadas con recursos de los programas de inversión que ejecuta el IFEQROO			Numerador:	25	
Indicador:	02 - Porcentaje de supervisiones que derivan en observaciones	Unidad Responsable:	21121.18.3.18.1403 - Dirección de Obras y Equipamiento	Denominador :	108	
Método de Cálculo:	(Total de Supervisiones realizadas que derivan en observaciones/ Total de Supervisiones programadas a las acciones de domos en instalaciones educativas)*100			Porcentaje de Planteles Impactados:	23.15%	
Numerador:	Total de Supervisiones realizadas que derivan en observaciones					
Denominador:	Total de Supervisiones programadas a las acciones de domos en instalaciones educativas					
Descripción de los resultados:	Para el segundo trimestre se tenía programado 108 minutos, observaciones o notas de bitacora, pero solo se lograron recabar 25.					
Justificación:	Para el segundo trimestre se tenía programado 108 minutos, observaciones o notas de bitacora, pero solo se lograron recabar 25. Derivado a las ampliaciones de tiempo de ejecucion, se relizaron los convenios de ampliación de plazo, lo que genero los atrasos en la documentacion, reflejandose en los reportes de este periodo.					
REPORTES FOTOGRÁFICO						
CEDULA	NIVEL EDUCATIVO	DESCRIPCIÓN	LOCALIDAD	MUNICIPIO	SUPERVISOR	FECHA DE ENTREGA
240300	BÁSICO	CONSTRUCCIÓN DE DOMO LIGERO EN LA ESCUELA PRIMARIA GENERAL EMILIANO ZAPATA	XUL - HA	OTHÓN P. BLANCO	ING. HUGO ANTONIO BARRERA IZQUIERDO	13/03/2025



ARQ. DIEGO GERARDO GALLO PADILLA
APODERADO LEGAL DE LA EMPRESA CINCO
CONTEMPORANEA S.A. DE C.V.
PRESENTE

Me refiero a la obra denominada de la localidad de Xul-Ha, Municipio de Othón P. Blanco, para dar inicio a los trabajos correspondientes a la obra: "CONSTRUCCIÓN DE DOMO LIGERO EN LA ESCUELA PRIMARIA GENERAL EMILIANO ZAPATA, EN LA LOCALIDAD DE XUL-HA, MUNICIPIO DE OTHÓN P. BLANCO" Cédula 240300, amparada en el contrato de Obra Pública No. LDOE-OP-060/2024 de fecha 9 de diciembre de 2024.

Derivado del recorrido de obra realizado el día 13 de marzo de 2025 le informo las siguientes observaciones detectadas y se le notifica que deberá presentar evidencias fotográficas de las correcciones a esta dependencia a través de oficio.



Se observan latas de cerveza en el área de la obra.



Se observa tapial caído en zona de acceso a la obra y área de recreación de alumnos.

ATENTAMENTE

M.C. MOISES FERNANDO PEREZ CANTO
DIRECTOR DE EDIFICACIONES E INFRAESTRUCTURA

C.c.p.- Ing. Keyla Estefanía Reyes Soto.- Subsecretaría de Obras de la SEOP.
C.c.p.- Ing. Hugo Antonio Barrera Izquierdo.- Residente de Obra de la SEOP.
Archivo.

Subsecretaría de Obras

Carr. Boulevard Solidaridad Internacional Km. 2.5. Colonia Industrial. Chetumal, Quintana Roo, México. Tel: (983) 83 22646 Ext. *149*

Recibi
13-Mar-25
Arq. Diego Gallo Padilla



SEGUIMIENTO A METAS DE INDICADORES MEDIO DE VERIFICACION DE INDICADOR CO01ACT02



Dependencia / Entidad:	2112118318 - Instituto de Infraestructura Física Educativa del Estado de Quintana Roo		Trimestre:	2do. Trimestre	
Programa Presupuestario:	K008 - Proyectos de Infraestructura Física Educativa en el Estado de Quintana Roo		Liga de publicación:	https://ifeqroo.groo.gob.mx/medios-de-verificacion-metas-e-indicadores-2025/	
Actividad / Resumen Narrativo:	F.P.CO1.A02 - Supervisión de las acciones realizadas con recursos de los programas de inversión que ejecuta el IFEQROO			Numerador:	25
Indicador:	02 - Porcentaje de supervisiones que derivan en observaciones	Unidad Responsable:	21121.18.3.18.1403 - Dirección de Obras y Equipamiento	Denominador :	108
Metodo de Cálculo:	(Total de Supervisiones realizadas que derivan en observaciones/ Total de Supervisiones programadas a las acciones de domos en instalaciones educativas]*100			Porcentaje de Planteles Impactados:	23.15%
Numerador:	Total de Supervisiones realizadas que derivan en observaciones				
Denominador:	Total de Supervisiones programadas a las acciones de domos en instalaciones educativas				
Descripción de los resultados:	Para el segundo trimestre se tenía programado 108 minutos, observaciones o notas de bitacora, pero solo se lograron recabar 25.				
Justificación:	Para el segundo trimestre se tenía programado 108 minutos, observaciones o notas de bitacora, pero solo se lograron recabar 25. Derivado a las ampliaciones de tiempo de ejecución, se realizaron los convenios de ampliación de plazo, lo que genero los atrasos en la documentación, reflejandose en los reportes de este periodo.				

REPORTE FOTOGRÁFICO

CEDULA	NIVEL EDUCATIVO	DESCRIPCIÓN	LOCALIDAD	MUNICIPIO	SUPERVISOR	FECHA DE ENTREGA
240293	BÁSICO	CONSTRUCCIÓN DE DOMO TIPO ARCO TECHO EN LA ESCUELA TELESECUNDARIA JUSTO SIERRA MÉNDEZ	SUBTENIENTE LÓPEZ	OTHÓN P. BLANCO	ING. HUGO ANTONIO BARRERA IZQUIERDO	19/03/2025



ARQ. DIEGO GERARDO GALLO PADILLA
APODERADO LEGAL DE LA EMPRESA CINCO
CONTEMPORANEA S.A. DE C.V.
P R E S E N T E

Me refiero a la obra denominada de la localidad de Subteniente López, Municipio de Othón P. Blanco, para dar inicio a los trabajos correspondientes a la obra: "CONSTRUCCIÓN DE DOMO TIPO ARCO TECHO EN LA ESCUELA TELESECUNDARIA JUSTO SIERRA MÉNDEZ, EN LA LOCALIDAD DE SUBTENIENTE LÓPEZ, MUNICIPIO DE OTHÓN P. BLANCO" Cédula 240293, amparada en el contrato de Obra Pública No. LDOE-OP-059/2024 de fecha 9 de diciembre de 2024.

Derivado del recorrido de obra realizado el día 18 de marzo de 2025 le informo las siguientes observaciones detectadas y se le notifica que deberá presentar evidencias fotográficas de las correcciones a esta dependencia a través de oficio.



En la estructura se observan detalles en cordones de soldadura y detalles de pintura en zonas de la armadura



Se observa inexistencia de el grout nivelador debajo de las columnas.

ATENTAMENTE

M.C. MOISES FERNANDO PEREZ CANTO
DIRECTOR DE EDIFICACIONES E INFRAESTRUCTURA

Recibi
19-Mar-25

Arg. Diego G.
Gallo Padilla

C.p.- Ing. Keyla Estefanía Reyes Soto.- Subsecretaría de Obras de la SEOP.
C.p.- Ing. Hugo Antonio Barrera Izquierdo.- Residente de Obra de la SEOP.
Archivo.



SEGUIMIENTO A METAS DE INDICADORES MEDIO DE VERIFICACION DE INDICADOR CO01ACT02



IFEQROO
INSTITUTO DE
INFRAESTRUCTURA
FÍSICA EDUCATIVA
DEL ESTADO DE QUINTANA ROO

Dependencia / Entidad:	2112118318 - Instituto de Infraestructura Física Educativa del Estado de Quintana Roo		Trimestre:	2do. Trimestre	
Programa Presupuestario:	K008 - Proyectos de Infraestructura Física Educativa en el Estado de Quintana Roo		Uga de publicación:	https://ifeqroo.groo.gob.mx/medios-de-verificacion-metas-e-indicadores-2025/	
Actividad / Resumen Narrativo:	F.P.CO1.A02 - Supervisión de las acciones realizadas con recursos de los programas de inversión que ejecuta el IFEQROO			Numerador:	25
Indicador:	02 - Porcentaje de supervisiones que derivan en observaciones	Unidad Responsable:	21121.18.3.18.1403 - Dirección de Obras y Equipamiento	Denominador :	108
Método de Cálculo:	(Total de Supervisiones realizadas que derivan en observaciones/ Total de Supervisiones programadas a las acciones de domos en instalaciones educativas)*100			Porcentaje de Planteles Impactados:	23.15%
Numerador:	Total de Supervisiones realizadas que derivan en observaciones				
Denominador:	Total de Supervisiones programadas a las acciones de domos en instalaciones educativas				
Descripción de los resultados:	Para el segundo trimestre se tenía programado 108 minutos, observaciones o notas de bitacora, pero solo se lograron recabar 25.				
Justificación:	Para el segundo trimestre se tenía programado 108 minutos, observaciones o notas de bitacora, pero solo se lograron recabar 25. Derivado a las ampliaciones de tiempo de ejecución, se realizaron los convenios de ampliación de plazo, lo que genero los atrasos en la documentación, reflejandose en los reportes de este periodo.				

REPORTE FOTOGRÁFICO

CEDULA	NIVEL EDUCATIVO	DESCRIPCIÓN	LOCALIDAD	MUNICIPIO	SUPERVISOR	FECHA DE ENTREGA
240300	BÁSICO	CONSTRUCCIÓN DE DOMO LIGERO EN LA ESCUELA PRIMARIA GENERAL EMILIANO ZAPATA	XUL - HA	OTHÓN P. BLANCO	ING. HUGO ANTONIO BARRERA IZQUIERDO	19/03/2025



ARQ. DIEGO GERARDO GALLO PADILLA
APODERADO LEGAL DE LA EMPRESA CINCO
CONTEMPORANEA S.A. DE C.V.
PRESENTE

Me refiero a la obra denominada de la localidad de Xul-Ha, Municipio de Othón P. Blanco, para dar inicio a los trabajos correspondientes a la obra: "CONSTRUCCIÓN DE DOMO LIGERO EN LA ESCUELA PRIMARIA GENERAL EMILIANO ZAPATA, EN LA LOCALIDAD DE XUL-HA, MUNICIPIO DE OTHÓN P. BLANCO" Cédula 240300, amparada en el contrato de Obra Pública No. LDOE-OP-060/2024 de fecha 9 de diciembre de 2024.

Derivado del recorrido de obra realizado el día 18 de marzo de 2025 le informo las siguientes observaciones detectadas y se le notifica que deberá presentar evidencias fotográficas de las correcciones a esta dependencia a través de oficio.



Se observa detalle en junta fría de ambos colados.



Se observa mala alineación de cimbra en segundo colado.



Se observa columna desplomadas.



Se observa descostillamiento en parte superior de columna y superficie de columna marcada por cimbra.

ATENTAMENTE

M.C. MOISÉS FERNANDO PÉREZ CANTO
DIRECTOR DE EDIFICACIONES E INFRAESTRUCTURA

C.c.p. - Ing. Keyla Estefanía Reyes Soto.- Subsecretaría de Obras de la SEOP.
C.c.p. - Ing. Hugo Antonio Barrera Izquierdo. - Residente de Obra de la SEOP.
Archivo.

Recibi
19-Mar-25
Arq. Diego G
Gallo Padilla
[Signature]

Subsecretaría de Obras

Carr. Boulevard Solidaridad Internacional Km. 2.5. Colonia Industrial, Chetumal, Quintana Roo, México. Tel.: (983) 83 22646 Ext. *149*



SEGUIMIENTO A METAS DE INDICADORES MEDIO DE VERIFICACIÓN DE INDICADOR CO01ACT02



Dependencia / Entidad:	2112118318 - Instituto de Infraestructura Física Educativa del Estado de Quintana Roo		Trimestre:	2do. Trimestre	
Programa Presupuestario:	K008 - Proyectos de Infraestructura Física Educativa en el Estado de Quintana Roo		Liga de publicación:	https://ifeqroo.groo.gob.mx/medios-de-verificacion-metas-e-indicadores-2025/	
Actividad / Resumen Narrativo:	F.P.C01.A02 - Supervisión de las acciones realizadas con recursos de los programas de inversión que ejecuta el IFEQROO			Numerador:	25
Indicador:	02 - Porcentaje de supervisiones que derivan en observaciones	Unidad Responsable:	21121.18.3.18.1403 - Dirección de Obras y Equipamiento	Denominador :	108
Método de Cálculo:	(Total de Supervisiones realizadas que derivan en observaciones/ Total de Supervisiones programadas a las acciones de domos en instalaciones educativas)*100			Porcentaje de Panteles Impactados:	23.15%
Numerador:	Total de Supervisiones realizadas que derivan en observaciones				
Denominador:	Total de Supervisiones programadas a las acciones de domos en instalaciones educativas				
Descripción de los resultados:	Para el segundo trimestre se tenía programado 108 minutos, observaciones o notas de bitácora, pero solo se lograron recabar 25.				
Justificación:	Para el segundo trimestre se tenía programado 108 minutos, observaciones o notas de bitácora, pero solo se lograron recabar 25. Derivado a las ampliaciones de tiempo de ejecución, se realizaron los convenios de ampliación de plazo, lo que generó los atrasos en la documentación, reflejándose en los reportes de este periodo.				

REPORTE FOTOGRÁFICO

CEDULA	NIVEL EDUCATIVO	DESCRIPCIÓN	LOCALIDAD	MUNICIPIO	SUPERVISOR	FECHA DE ENTREGA
240297	MEDIO SUPERIOR	CONSTRUCCIÓN DE DOMO LIGERO EN EL COLEGIO DE BACHILLERES PLANTEL BACALAR	BACALAR	BACALAR	C. BRISA ISAMAR CAHUICH MAYORAL	19/03/2025



ARQ. DIEGO GERARDO GALLO PADILLA
APODERADO LEGAL DE LA EMPRESA CINCO
CONTEMPORANEA S.A. DE C.V.
PRESENTE

Me refiero a la obra denominada CONSTRUCCION DE DOMO LIGERO EN EL COLEGIO DE BACHILLERES PLANTEL BACALAR, EN LA LOCALIDAD DE BACALAR, MUNICIPIO DE BACALAR Cédula 240297, amparada en el contrato de Obra Pública No. LDOE-OP-060/2024 de fecha 9 de diciembre de 2024.

Derivado del recorrido de obra realizado el día 19 de marzo de 2025 le informo las siguientes observaciones detectadas y se le notifica que deberá presentar evidencias fotográficas de las correcciones a esta dependencia a través de oficio.



No se ha retirado la cimbra de las columnas. Ya se inició el montaje de la estructura.



No hay aplicación de grout entre placa y columna.



Las placas no se observan entrecruzados como se requiere. Se requieren con un diámetro mayor al de las columnas.



Columnas aparentemente desplazadas.

Recibí
19-Mar-25

Arg. Diego G.
Gallo Padilla



Subsecretaría de Obras

Carr. Boulevard Solidaridad Internacional Km. 2.5. Colonia Industrial. Chetumal, Quintana Roo, México. Tel.: (983) 83 22646 Ext. *149*

OFICIO No. SEOP/SSO/DEI/541-240297/2025

Asunto: Observaciones de obra

Chetumal Quintana Roo, a 19 de marzo de 2025

"2025, Año del 50 Aniversario de la Constitución política del Estado Libre y Soberano de Quintana Roo".



Se observaron deficiencias en el armado de la estructura:

- No coincide alineación de arco con faldón y se desajusta con pedacillo.
- Deficiencias en la soldadura.
- Estructura desalineada.

Recibi
19-Mar-25

Arg. Diego G.
Gallo Padilla



ATENTAMENTE

M.C. MOISES FERNANDO PEREZ CANTO
DIRECTOR DE EDIFICACIONES E INFRAESTRUCTURA

C.c.p.- Ing. Keyla Estefanía Reyes Soto.- Subsecretaría de Obras de la SEOP.
C.c.p.- C. Brisa Isamar Cauich Mayoral.- Residente de Obra de la SEOP.
Archivo.

Subsecretaría de Obras

Carr. Boulevard Solidaridad Internacional Km. 2.5, Colonia Industrial, Chetumal, Quintana Roo, México. Tel.: (983) 83 22646 Ext. "149"



SEGUIMIENTO A METAS DE INDICADORES MEDIO DE VERIFICACION DE INDICADOR CO01ACT02



Dependencia / Entidad:	2112118318 - Instituto de Infraestructura Física Educativa del Estado de Quintana Roo		Trimestre:	2do. Trimestre	
Programa Presupuestario:	K008 - Proyectos de Infraestructura Física Educativa en el Estado de Quintana Roo		Liga de publicación:	https://ifeqroo.gro.gob.mx/medios-de-verificacion-metas-e-indicadores-2025/	
Actividad / Resumen Narrativo:	F.P.CO1.A02 - Supervisión de las acciones realizadas con recursos de los programas de inversión que ejecuta el IFEQROO			Numerador:	25
Indicador:	02 - Porcentaje de supervisiones que derivan en observaciones	Unidad Responsable:	21121.18.3.18.1403 - Dirección de Obras y Equipamiento	Denominador :	108
Metodo de Cálculo:	(Total de Supervisiones realizadas que derivan en observaciones/ Total de Supervisiones programadas a las acciones de domos en instalaciones educativas)*100			Porcentaje de Planteles Impactados:	23.15%
Numerador:	Total de Supervisiones realizadas que derivan en observaciones				
Denominador:	Total de Supervisiones programadas a las acciones de domos en instalaciones educativas				
Descripción de los resultados:	Para el segundo trimestre se tenía programado 108 minutos, observaciones o notas de bitacora, pero solo se lograron recabar 25.				
Justificación:	Para el segundo trimestre se tenía programado 108 minutos, observaciones o notas de bitacora, pero solo se lograron recabar 25. Derivado a las ampliaciones de tiempo de ejecución, se realizaron los convenios de ampliación de plazo, lo que genero los atrasos en la documentación, reflejandose en los reportes de este periodo.				

REPORTE FOTOGRÁFICO

CEDULA	NIVEL EDUCATIVO	DESCRIPCIÓN	LOCALIDAD	MUNICIPIO	SUPERVISOR	FECHA DE ENTREGA
240281	BÁSICO	CONSTRUCCIÓN DE DOMO LIGERO EN LA ESCUELA SECUNDARIA TÉCNICA No. 34 ERNESTO NOVELO Y NOVELO	BACALAR	BACALAR	C. BRISA ISAMAR CAHUICH MAYORAL	19/03/2025



OFICIO No. SEOP/SSO/DEI/541-240281/2025

Asunto: Observaciones de obra

Chetumal Quintana Roo, a 19 de marzo de 2025

"2025, Año del 50 Aniversario de la Constitución política del Estado Libre y Soberano de Quintana Roo".

ARQ. DIEGO GERARDO GALLO PADILLA
APODERADO LEGAL DE LA EMPRESA CINCO
CONTEMPORANEA S.A. DE C.V.
P R E S E N T E

Me refiero a la obra denominada **CONSTRUCCION DE DOMO LIGERO EN LA ESCUELA SECUNDARIA TÉCNICA NÚM. 34 ERNESTO NOVELO Y NOVELO, EN LA LOCALIDAD DE BACALAR, MUNICIPIO DE BACALAR** Cédula 240281, amparada en el contrato de Obra Pública No. LDOE-OP-060/2024 de fecha 9 de diciembre de 2024.

Derivado del recorrido de obra realizado el día 19 de marzo de 2025 le informo las siguientes observaciones detectadas y se le notifica que deberá presentar evidencias fotográficas de las correcciones a esta dependencia a través de oficio.



No se ha retirado la cinta de las columnas.
Ya se inició el montaje de la estructura.



No hay aplicación de grout entre placa y columna.



Las placas no se observan colocadas correctamente.
Se aplican con un diámetro mayor al de las columnas.

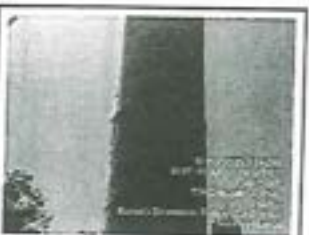

Columnas garantemente desplomadas.



Deficiencias en el montaje de la estructura.



Deficiencias en el montaje de la estructura.

ATENTAMENTE

M.C. MOISES FERNANDO PEREZ CANTO
DIRECTOR DE EDIFICACIONES E INFRAESTRUCTURA

C.c.p.- Ing. Keyla Esteliana Reyes Soto.- Subsecretaría de Obras de la SEOP.
C.c.p.- C. Brisa Itamar Cauch Mayoral.- Residente de Obra de la SEOP.
Archivo.

Subsecretaría de Obras
Carr. Boulevard Solidaridad Internacional Km. 2.5. Colonia Industrial. Chetumal, Quintana
Roo, México. Tel.: (983) 83 22646 Ext. *149*

Recibi
19-Mar-25
Arq. Diego G.
Gallo Padilla
KCS



SEGUIMIENTO A METAS DE INDICADORES MEDIO DE VERIFICACION DE INDICADOR CO01ACT02



Dependencia / Entidad:	2112118318 - Instituto de Infraestructura Física Educativa del Estado de Quintana Roo		Trimestre:	2do. Trimestre	
Programa Presupuestario:	K008 - Proyectos de Infraestructura Física Educativa en el Estado de Quintana Roo		Liga de publicación:	https://ifeqroo.qroo.gob.mx/medios-de-verificacion-metas-e-indicadores-2025/	
Actividad / Resumen Narrativo:	F.P.C01.A02 - Supervisión de las acciones realizadas con recursos de los programas de inversión que ejecuta el IFEQROO			Numerador:	25
Indicador:	02 - Porcentaje de supervisiones que derivan en observaciones	Unidad Responsable:	21121.18.3.18.1403 - Dirección de Obras y Equipamiento	Denominador :	108
Metodo de Cálculo:	(Total de Supervisiones realizadas que derivan en observaciones/ Total de Supervisiones programadas a las acciones de domos en instalaciones educativas)*100			Porcentaje de Planteles Impactados:	23.15%
Numerador:	Total de Supervisiones realizadas que derivan en observaciones				
Denominador:	Total de Supervisiones programadas a las acciones de domos en instalaciones educativas				
Descripción de los resultados:	Para el segundo trimestre se tenía programado 108 minutos, observaciones o notas de bitacora, pero solo se lograron recabar 25.				
Justificación:	Para el segundo trimestre se tenía programado 108 minutos, observaciones o notas de bitacora, pero solo se lograron recabar 25. Derivado a las ampliaciones de tiempo de ejecucion, se relizaron los convenios de ampliación de plazo, lo que genero los atrasos en la documentacion, reflejandose en los reportes de este periodo.				

REPORTE FOTOGRÁFICO

CEDULA	NIVEL EDUCATIVO	DESCRIPCIÓN	LOCALIDAD	MUNICIPIO	SUPERVISOR	FECHA DE ENTREGA
240262	BÁSICO	CONSTRUCCIÓN DE DOMO LIGERO EN LA ESCUELA CENTRO DE ESTUDIOS DE BACHILLERATO S/9 JUSTO SIERRA MÉNDEZ	BACALAR	BACALAR	C. BRISA ISAMAR CAHUICH MAYORAL	19/03/2025



OFICIO No. SEOP/SSO/DEI/541-240262/2025

Asunto: Observaciones de obra

Chetumal Quintana Roo, a 19 de marzo de 2025

"2025, Año del 50 Aniversario de la Constitución política del Estado Libre y Soberano de Quintana Roo".

ARQ. DIEGO GERARDO GALLO PADILLA
APODERADO LEGAL DE LA EMPRESA CINCO
CONTEMPORANEA S.A. DE C.V.
P R E S E N T E

Me refiero a la obra denominada CONSTRUCCION DE DOMO LIGERO DEL CENTRO DE ESTUDIOS DE BACHILLERATO 5/9 JUSTO SIERRA MÉNDEZ , EN LA LOCALIDAD DE BACALAR, MUNICIPIO DE BACALAR Cédula 240262, amparada en el contrato de Obra Pública No. LDOE-OP-060/2024 de fecha 9 de diciembre de 2024.

Derivado del recorrido de obra realizado el día 19 de marzo de 2025 le informo las siguientes observaciones detectadas y se le notifica que deberá presentar evidencias fotográficas de las correcciones a esta dependencia a través de oficio.



Recabi
19-Mar-25

Arq. Diego G.
Gallo Padilla

ATENTAMENTE

M.C. MOISES FERNANDO PÉREZ CANTO
DIRECTOR DE EDIFICACIONES E INFRAESTRUCTURA

C.c.p.- Ing. Keyla Estefanía Reyes Soto.- Subsecretaría de Obras de la SEOP.
C.c.p.- C. Brita Itamar Caulich Mayoral.- Residente de Obra de la SEOP.
Archivo.

Subsecretaría de Obras
Carr. Boulevard Solidaridad Internacional Km. 2.5. Colonia Industrial. Chetumal, Quintana
Roo, México. Tel.: (983) 83 22646 Ext. *149*



SEGUIMIENTO A METAS DE INDICADORES MEDIO DE VERIFICACIÓN DE INDICADOR CO01ACT02



Dependencia / Entidad:	2112118318 - Instituto de Infraestructura Física Educativa del Estado de Quintana Roo		Trimestre:	2do. Trimestre	
Programa Presupuestario:	K008 - Proyectos de Infraestructura Física Educativa en el Estado de Quintana Roo		Liga de publicación:	https://ifeqroo.groo.gob.mx/medios-de-verificacion-metas-e-indicadores-2025/	
Actividad / Resumen Narrativo:	F.P.C01.A02 - Supervisión de las acciones realizadas con recursos de los programas de inversión que ejecuta el IFEQROO			Numerador:	25
Indicador:	02 - Porcentaje de supervisiones que derivan en observaciones	Unidad Responsable:	21121.18.3.18.1403 - Dirección de Obras y Equipamiento	Denominador :	108
Metodo de Cálculo:	[Total de Supervisiones realizadas que derivan en observaciones/ Total de Supervisiones programadas a las acciones de domos en instalaciones educativas]*100			Porcentaje de Planteles Impactados:	23.15%
Numerador:	Total de Supervisiones realizadas que derivan en observaciones				
Denominador:	Total de Supervisiones programadas a las acciones de domos en instalaciones educativas				
Descripción de los resultados:	Para el segundo trimestre se tenía programado 108 minutos, observaciones o notas de bitácora, pero solo se lograron recabar 25.				
Justificación:	Para el segundo trimestre se tenía programado 108 minutos, observaciones o notas de bitácora, pero solo se lograron recabar 25. Derivado a las ampliaciones de tiempo de ejecución, se realizaron los convenios de ampliación de plazo, lo que generó los atrasos en la documentación, reflejándose en los reportes de este periodo.				

REPORTE FOTOGRÁFICO

CEDULA	NIVEL EDUCATIVO	DESCRIPCIÓN	LOCALIDAD	MUNICIPIO	SUPERVISOR	FECHA DE ENTREGA
240256	BÁSICO	CONSTRUCCIÓN DE DOMO LIGERO EN LA ESCUELA SECUNDARIA TÉCNICA No. 39 IKAL	CANCÚN	BENITO JUÁREZ	ARQ. MARYELI VILLANUEVA ORTIZ	28/04/2025





OFICIO No. SEOP/DS/CZN/0015-240256/2025.

Asunto: El que se indica

Cancún, Quintana Roo, a 28 de abril de 2025.
"2025, Año del 50 Aniversario de la Constitución
del Estado Libre y Soberano de Quintana Roo"

M.C. MOISES FERNANDO PEREZ CANTO
DIRECTOR DE EDIFICACIÓN E INFRAESTRUCTURA
PRESENTE. -

En relación con el contrato No. LDOE-OP-060/2024 y Cédula No. 240256 de fecha 09 de diciembre 2024, y al oficio No. SEOP/DEI/DE/427-240256/2025. celebrado entre esta Dependencia y su representada para la ejecución de las obra: **"CONSTRUCCIÓN DE DOMO LIGERO EN LA ESCUELA SECUNDARIA TÉCNICA NÚM. 39 IKAL EN LA LOCALIDAD DE CANCÚN, MUNICIPIO DE BENITO JUAREZ"**.

Informo que la empresa no ha realizado las demoliciones correspondientes y en cambio, sigue con su programa de obra vigente.

Ante tal situación solicito su pronta intervención para que se notifique a la empresa de que está haciendo caso omiso a la Instrucción dada.

No omito manifestarle que esta supervisión, notifica que no firmará ningún documento de pago de esta obra, hasta que se realicen las acciones observadas.

Sin otro asusto,

Anexo fotos correspondientes.





**QUINTANA
ROO**
UNIDOS PARA
TRANSFORMAR



[Handwritten signature]



SEOP
SECRETARÍA DE OBRAS
PÚBLICAS



QUINTANA ROO
GOBIERNO PARA TRANSFORMAR



ATENTAMENTE

ARQ. MARYELI VILLANUEVA ORTIZ
SUPERVISORA DE OBRA

C.C.P.- ING. KEYLA ESTEFANIA REYES SOTO
C.C.P.- ARQ. LUIS FERNANDO ROLDAN CARULLO
C.C.P.- ARCHIVO.



SEOP
SECRETARIA
DE OBRAS
PUBLICAS



SEGUIMIENTO A METAS DE INDICADORES MEDIO DE VERIFICACION DE INDICADOR CO01ACT02



Dependencia / Entidad:	2112118318 - Instituto de Infraestructura Física Educativa del Estado de Quintana Roo	Trimestre:	2do. Trimestre		
Programa Presupuestario:	K008 - Proyectos de Infraestructura Física Educativa en el Estado de Quintana Roo	Liga de publicación:	https://ifeqroo.groo.gob.mx/medios-de-verificacion-metas-e-indicadores-2025/		
Actividad / Resumen Narrativo:	F.P.CO1.A02 - Supervisión de las acciones realizadas con recursos de los programas de inversión que ejecuta el IFEQROO			Numerador:	25
Indicador:	02 - Porcentaje de supervisiones que derivan en observaciones	Unidad Responsable:	21121.18.3.18.1403 - Dirección de Obras y Equipamiento	Denominador :	108
Método de Cálculo:	(Total de Supervisiones realizadas que derivan en observaciones/ Total de Supervisiones programadas a las acciones de domos en instalaciones educativas)*100			Porcentaje de Panteles Impactados:	23.15%
Numerador:	Total de Supervisiones realizadas que derivan en observaciones				
Denominador:	Total de Supervisiones programadas a las acciones de domos en instalaciones educativas				
Descripción de los resultados:	Para el segundo trimestre se tenía programado 108 minutas, observaciones o notas de bitacora, pero solo se lograron recabar 25.				
Justificación:	Para el segundo trimestre se tenía programado 108 minutas, observaciones o notas de bitacora, pero solo se lograron recabar 25. Derivado a las ampliaciones de tiempo de ejecución, se realizaron los convenios de ampliación de plazo, lo que genero los atrasos en la documentacion, reflejandose en los reportes de este periodo.				

REPORTE FOTOGRÁFICO

CEDULA	NIVEL EDUCATIVO	DESCRIPCIÓN	LOCALIDAD	MUNICIPIO	SUPERVISOR	FECHA DE ENTREGA
240258	BÁSICO	CONSTRUCCIÓN DE DOMO LIGERO EN LA ESCUELA PRIMARIA MANUEL CRESCENCIO REJÓN	CANCÚN	BENITO JUÁREZ	ARQ. MARYELI VILLANUEVA ORTIZ	28/04/2025





OFICIO No. SEOP/DS/CZN/0016-240258/2025.

Asunto: El que se indica

Cancún, Quintana Roo, a 28 de abril de 2025.
"2025, Año del 50 Aniversario de la Constitución del Estado Libre y Soberano de Quintana Roo"

M.C. MOISES FERNANDO PEREZ CANTO
DIRECTOR DE EDIFICACIÓN E INFRAESTRUCTURA
PRESENTE. -

En relación con el contrato No. LDOE-OP-060/2024 y Cédula No. 240258 de fecha 09 de diciembre 2024, y al oficio No. SEOP/DEI/DE/427-240258/2025. celebrado entre esta Dependencia y su representada para la ejecución de las obra: **"CONSTRUCCIÓN DE DOMO LIGERO EN LA ESCUELA PRIMARIA MANUEL CRECENCIO REJON, EN LA LOCALIDAD DE CANCUN, MUNICIPIO DE BENITO JUAREZ"**.

Informo que la empresa no ha realizado las demoliciones correspondientes y en cambio, sigue con su programa de obra vigente.

Ante tal situación solicito su pronta intervención para que se notifique a la empresa de que está haciendo caso omiso a la instrucción dada.

No omito manifestarle que esta supervisión, notifica que no firmará ningún documento de pago de esta obra, hasta que se realicen las acciones observadas.

Sin otro asusto,

Anexo fotos correspondientes.



SEOP
SECRETARÍA DE OBRAS PÚBLICAS



QUINTANA ROO
UNIDOS PARA TRANSFORMAR



ATENTAMENTE

ARQ. MARYELI VILLANUEVA ORTIZ
SUPERVISORA DE OBRA

C.C.P. - ING. K EYLA ESTEFANIA REYES SOTO
C.C.P. - ARQ. LUIS FERNANDO ROJAS GARCILLO
C.C.P. - ARCHIVO.



SEOP
SECRETARÍA DE OBRAS PÚBLICAS



**QUINTANA
ROO**
UNIDOS PARA
TRANSFORMAR



ATENTAMENTE

ARQ. MARYELI VILLANUEVA ORTIZ
SUPERVISORA DE OBRA

C.C.P.- ING. K EYLA ESTEFANIA REYES SOTO
C.C.P.- ARQ. LUIS FERNANDO NOLAN CARRILLO
C.C.P.- ARCHIVO,



SEOP
SECRETARÍA
DE OBRAS
PÚBLICAS



SEGUIMIENTO A METAS DE INDICADORES MEDIO DE VERIFICACIÓN DE INDICADOR CO01ACT02



Dependencia / Entidad:	2112118318 - Instituto de Infraestructura Física Educativa del Estado de Quintana Roo		Trimestre:	2do. Trimestre	
Programa Presupuestario:	K008 - Proyectos de Infraestructura Física Educativa en el Estado de Quintana Roo		Liga de publicación:	https://ifeqroo.groo.qroo.mx/medios-de-verificacion-metas-e-indicadores-2025/	
Actividad / Resumen Narrativo:	F.P.CO1.A02 - Supervisión de las acciones realizadas con recursos de los programas de inversión que ejecuta el IFEQROO			Numerador:	25
Indicador:	02 - Porcentaje de supervisiones que derivan en observaciones	Unidad Responsable:	21121.18.3.18.1403 - Dirección de Obras y Equipamiento	Denominador :	108
Método de Cálculo:	(Total de Supervisiones realizadas que derivan en observaciones/ Total de Supervisiones programadas a las acciones de domos en instalaciones educativas)*100			Porcentaje de Planteles Impactados:	23.15%
Numerador:	Total de Supervisiones realizadas que derivan en observaciones				
Denominador:	Total de Supervisiones programadas a las acciones de domos en instalaciones educativas				
Descripción de los resultados:	Para el segundo trimestre se tenía programado 108 minutos, observaciones o notas de bitácora, pero solo se lograron recabar 25.				
Justificación:	Para el segundo trimestre se tenía programado 108 minutos, observaciones o notas de bitácora, pero solo se lograron recabar 25. Derivado a las ampliaciones de tiempo de ejecución, se realizaron los convenios de ampliación de plazo, lo que generó los atrasos en la documentación, reflejándose en los reportes de este periodo.				

REPORTE FOTOGRÁFICO

CEDULA	NIVEL EDUCATIVO	DESCRIPCIÓN	LOCALIDAD	MUNICIPIO	SUPERVISOR	FECHA DE ENTREGA
5/C	BÁSICO	CONSTRUCCIÓN DE DOMO LIGERO EN LA ESCUELA PRIMARIA ENRIQUE ESTRELLA OXTE	RANCHO VIEJO	ISLA MUJERES	C. RAYMUNDO ALFREDO SULUB MAY	29/04/2025





**QUINTANA
ROO**
ESTADOS PARA
TRANSFORMAR

OFICIO No. SEOP/DEI/DE/814/2025.

Asunto: Notificación de observaciones.

Chetumal, Quintana Roo, a 29 de Abril de 2025.

"2025, AÑO DEL 50 ANIVERSARIO DE LA CONSTITUCIÓN
POLÍTICA DEL ESTADO LIBRE Y SOBERANO DE QUINTANA ROO"

ARQ. DIEGO GERARDO GALLO PADILLA
APODERADO LEGAL DE LA EMPRESA
CINCO CONTEMPORÁNEA S.A. DE C.V.
PRESENTE

Me refiero al Contrato de Obra Pública No. LDOE-OP-060/2024 de fecha 09 de Diciembre de 2024, celebrado entre esta Secretaría y su representada, para la ejecución de la obra: "CONSTRUCCIÓN DE DOMO LIGERO EN LA ESCUELA PRIMARIA ENRIQUE ESTRELLA OXTE, EN LA LOCALIDAD DE RANCHO VIEJO, MUNICIPIO DE ISLA MUJERES", en el Municipio de Isla Mujeres, Quintana Roo.

Lo anterior para notificarle de las observaciones presentadas por la Directora del plantel, de la obra arriba mencionada:

-Daño en la reja trasera de la escuela, afectada por los trabajadores de la construcción del domo.

Se le requiere para que, en un término no mayor a 3 días naturales, contados a partir de la recepción del presente escrito, realice todas las acciones a que haya lugar a fin de corregir las deficiencias presentadas en la obra de mérito debiendo remitir por esta misma vía la evidencia fotográfica de las correcciones realizadas, apercibiéndole de que, en caso de no dar debido cumplimiento a lo solicitado, se dará vista a la Dirección de Asuntos Jurídicos de esta dependencia y cualquier robo o vandalismo, quedara bajo su responsabilidad.

De igual modo, lo exhorto, a incrementar su fuerza de trabajo, a fin de agilizar el avance físico.

Sin otro particular reciba un cordial saludo.

ATENTAMENTE

M.C. MOISES FERNANDO PEREZ CANTO
DIRECTOR DE EDIFICACIONES E INFRAESTRUCTURA



SEOP
SECRETARÍA DE OBRAS PÚBLICAS



DIRECCIÓN DE EDIFICACIONES E INFRAESTRUCTURA

C.C.P.- ING. KEYLA ESTEFANIA REYES SOTO - SUBSECRETARIA DE OBRAS DE LA SEOP.
C.C.P.- M.C. GERARDO MENDOZA GARCIA - JEFE DE DEPARTAMENTO DE EDIFICACION DE LA SEOP.
C.C.P.- C. RAYMUNDO ALFREDO SULUB MAY. - RESIDENTE DE OBRA DE LA SEOP.
MFPC/GMG/RASM



SEOP
SECRETARÍA DE OBRAS PÚBLICAS

Recibido Original
Los Hernandez
13/05/2025
1:15



SEGUIMIENTO A METAS DE INDICADORES MEDIO DE VERIFICACIÓN DE INDICADOR C001ACT02



IFEQROO
INSTITUTO DE
INFRAESTRUCTURA
FÍSICA EDUCATIVA
DEL ESTADO DE QUINTANA ROO

Dependencia / Entidad:	2112118318 - Instituto de Infraestructura Física Educativa del Estado de Quintana Roo		Trimestre:	2do. Trimestre	
Programa Presupuestario:	K008 - Proyectos de Infraestructura Física Educativa en el Estado de Quintana Roo		Liga de publicación:	https://ifeqroo.groo.gob.mx/medios-de-verificacion-metas-e-indicadores-2025/	
Actividad / Resumen Narrativo:	I.P.C01.A02 - Supervisión de las acciones realizadas con recursos de los programas de inversión que ejecuta el IFEQROO			Numerador:	25
Indicador:	02 - Porcentaje de supervisiones que derivan en observaciones	Unidad Responsable:	21121.18.3.18.1403 - Dirección de Obras y Equipamiento	Denominador :	108
Método de Cálculo:	(Total de Supervisiones realizadas que derivan en observaciones/ Total de Supervisiones programadas a las acciones de domos en instalaciones educativas)*100			Porcentaje de Panteles Impactados:	23.15%
Numerador:	Total de Supervisiones realizadas que derivan en observaciones				
Denominador:	Total de Supervisiones programadas a las acciones de domos en instalaciones educativas				
Descripción de los resultados:	Para el segundo trimestre se tenía programado 108 minutos, observaciones o notas de bitácora, pero solo se lograron recabar 25.				
Justificación:	Para el segundo trimestre se tenía programado 108 minutos, observaciones o notas de bitácora, pero solo se lograron recabar 25. Derivado a las ampliaciones de tiempo de ejecución, se realizaron los convenios de ampliación de plazo, lo que generó los atrasos en la documentación, reflejándose en los reportes de este periodo.				

REPORTE FOTOGRÁFICO						
CEDULA	NIVEL EDUCATIVO	DESCRIPCIÓN	LOCALIDAD	MUNICIPIO	SUPERVISOR	FECHA DE ENTREGA
S/C	BÁSICO	CONSTRUCCIÓN DE DOMO LIGERO EN LA ESCUELA PRIMARIA ENRIQUE ESTRELLA OXTE	RANCHO VIEJO	ISLA MUJERES	C. RAYMUNDO ALFREDO SULUB MAY	13/06/2025





ESCUELA PRIM. ENRIQUE ESTRELLA OXTE
C.C.T. 23DPR0669H T.M.
ZONA ESCOLAR 039 SECTOR 04
ZONA CONTINENTAL, 29 DE ABRIL 2025
ASUNTO: REPORTE DE DAÑOS

MOISES FERNANDO PEREZ CANTO
DIRECTOR DE INFRAESTRUCTURA
M.C SEOP
QUINTANA ROO.

LA QUE SUSCRIBE PROFA. SONIA MARIA BURGOS GOMEZ, DIRECTORA DE LA ESCUELA ARRIBA MENCIONADA, SE DIRIGE A UD. PARA REPORTAR QUE HOY ENCONTRE DAÑADA LA REJA TRASERA DE LA ESCUELA, AFECTADA POR LOS TRABAJADORES DE LA CONSTRUCCION DEL DOMO.

POR LO QUE RESPONSABILIZO A LA EMPRESA 5 CONTEMPORANEA, DE CUALQUIER DAÑO O ROBO EN ESTE PLANTEL ESCOLAR, ASI TAMBIEN INFORMO EL ATRASO Y ABANDONO EN EL QUE SE ENCUENTRA ESTA OBRA SIN AVANCE SIGNIFICATIVO, CAUSANDO UNA ZONA DE ALTO PELIGRO PARA NUESTRA COMUNIDAD ESCOLAR MAS DE 1000 ALUMNOS EN AMBOS TURNOS.

POR LO QUE SOLICITO LA REPARACION URGENTE DE LA REJA.

SIN MAS POR EL MOMENTO ME DESPIDO AGRADECIENDO DE ANTEMANO LA ATENCION A LA PRESENTE QUEDO PENDIENTE, CEL. 9987052186

Martha

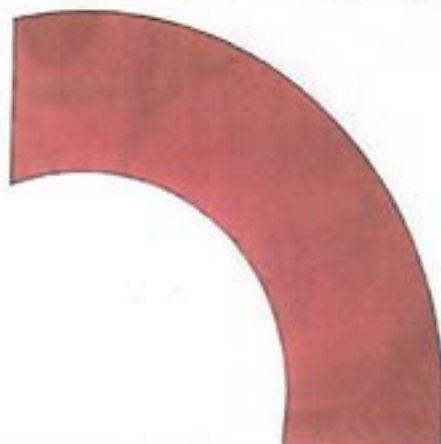

ATENTAMENTE

PROFA. SONIA MARIA BURGOS GOMEZ
DIRECTORA

SEQ

SECRETARIA DE EDUCACION PUBLICA
SERVICIOS EDUCATIVOS DE QUINTANA ROO
"ENRIQUE ESTRELLA OXTE"
CLAVE: 23DPR0669H
ZONA ESCOLAR 039
EJIDO ISLA MUJER
QUINTANA ROO



SEGUIMIENTO A METAS DE INDICADORES MEDIO DE VERIFICACIÓN DE INDICADOR CO01ACT02



Dependencia / Entidad:	2112118318 - Instituto de Infraestructura Física Educativa del Estado de Quintana Roo		Trimestre:	2do. Trimestre	
Programa Presupuestario:	K008 - Proyectos de Infraestructura Física Educativa en el Estado de Quintana Roo		Liga de publicación:	https://ifegroo.qroo.gob.mx/medios-de-verificacion-metas-e-indicadores-2025/	
Actividad / Resumen Narrativo:	F.P.C01.A02 - Supervisión de las acciones realizadas con recursos de los programas de inversión que ejecuta el IFEQROO			Numerador:	25
Indicador:	02 - Porcentaje de supervisiones que derivan en observaciones	Unidad Responsable:	21121.18.3.18.1403 - Dirección de Obras y Equipamiento	Denominador :	108
Metodo de Cálculo:	$(\text{Total de Supervisiones realizadas que derivan en observaciones} / \text{Total de Supervisiones programadas a las acciones de domos en instalaciones educativas}) * 100$			Porcentaje de Planteles Impactados:	23.15%
Numerador:	Total de Supervisiones realizadas que derivan en observaciones				
Denominador:	Total de Supervisiones programadas a las acciones de domos en instalaciones educativas				
Descripción de los resultados:	Para el segundo trimestre se tenía programado 108 minutos, observaciones o notas de bitacora, pero solo se lograron recabar 25.				
Justificación:	Para el segundo trimestre se tenía programado 108 minutos, observaciones o notas de bitacora, pero solo se lograron recabar 25. Derivado a las ampliaciones de tiempo de ejecución, se realizaron los convenios de ampliación de plazo, lo que generó los atrasos en la documentación, reflejándose en los reportes de este periodo.				

REPORTE FOTOGRÁFICO

CEDULA	NIVEL EDUCATIVO	DESCRIPCIÓN	LOCALIDAD	MUNICIPIO	SUPERVISOR	FECHA DE ENTREGA
S/C	MEDIO SUPERIOR	CONSTRUCCIÓN DE DOMO LIGERO EN LA ESCUELA CENTRO DE ESTUDIOS TECNOLÓGICOS DEL MAR No. 41	CANCÚN	BENITO JUÁREZ	C. RAYMUNDO ALFREDO SULUB MAY	30/04/2025





Educación
Secretaría de Educación Pública

DGETAyCM
Dirección General de Educación Tecnológica Agropecuaria y Ciencias del Mar

Subsecretaría de Educación Media Superior
Dirección General de Educación Tecnológica
Agropecuaria y Ciencias del Mar
Centro De Estudios Tecnológicos Del Mar Num.41



Cancún, Benito Juárez, Quintana Roo, a 30 de abril de 2025.

OFICIO No. CETMAR 41/24-25-B/370/2025

ASUNTO: OBSERVACIONES CONSTRUCCIÓN DOMO.

MOISES FERNANDO PEREZ CANTO
DIRECTOR DE INFRAESTRUCTURA
M.C. SEOP
QUINTANA ROO

La que suscribe Dra. Virginia Pérez Herrera, directora de la escuela Centro de Estudios Tecnológicos del Mar No. 41 con clave de centro de trabajo 23DCM0002G, solicito que se retome los trabajos del domo en virtud del atraso y el abandono en el que se encuentra la obra desde antes del sábado 5 de abril, día que solicitaron que se abriera la escuela para introducir material, que se utilizaría para hacer un camino para poder acceder con las estructuras del domo, siendo que ya se les había otorgado 1 llave para que pudieran tener acceso, a lo que manifestaron que el personal la extravió.

El 16 de abril estando de vacaciones, solicitaron que se abriera la escuela para introducir estructuras, a lo que la encargada de planeación acudió, y le ofreció nuevamente el duplicado de la llave, a lo que refirió que no era necesario porque no iban a estar trabajando aún.

Se intentó contactar al Arq. Valdez el lunes 28 de abril, para que informara cuando daría continuidad a los trabajos, por medio de llamadas y mensajes en reiteradas ocasiones, y hasta la fecha de hoy no hemos obtenido respuesta. Es preciso hacer de su conocimiento que al momento de introducir el material se afecto la barda perimetral cayéndose la reja, hecho que fue reportado en tiempo y forma al Arq. Valdez, quienes provisionalmente lo sujetaron con un alambre y hasta el momento no se ha reparado dicha barda perimetral para tal efecto anexamos fotos de las condiciones de abandono en la cual se encuentran los trabajos del multicitado domo.

Así mismo para poder introducir y montar la estructura del domo, se tiene que habilitar un camino el cual se comprometió a realizar y hasta la fecha no se ha trabajado en ello.

Cabe destacar que se comprometieron a entregar la obra a finales del mes marzo, y al día de hoy 30 de abril los trabajos siguen inconclusos.

Por lo anterior solicito su apoyo para que se agilicen los trabajos acordados.

ATENTAMENTE

DRA. VIRGINIA PEREZ HERRERA
DIRECTORA DEL PLANTEL



2025
Año de
La Mujer
Indígena

Reg.259 Mza 84 Lt. 04 av. Lakin c.p 77539/Tel. 998 206 5683/ grpo.cetmar.direccion@dgetaycm.sems.gob.mx





Educación
Secretaría de Educación Pública

DGETAyCM
Dirección General de Educación Tecnológica Agropecuaria y Ciencias del Mar

Subsecretaría de Educación Media Superior
Dirección General de Educación Tecnológica
Agropecuaria y Ciencias del Mar
Centro De Estudios Tecnológicos Del Mar Num.41



ANEXO 1. FOTOGRAFIAS



2025
Año de
La Mujer
Indígena

Reg.259 Mza 84 Lt. 04 av. Lakín c.p 77539/Tel. 998 205 5683/ grupo.cetmar.direccion@dgetaycm.sens.sep.mx





Educación
Secretaría de Educación Pública

DGETAyCM
Dirección General de Educación Tecnológica
Agropecuaria y Ciencias del Mar

Subsecretaría de Educación Media Superior
Dirección General de Educación Tecnológica
Agropecuaria y Ciencias del Mar
Centro De Estudios Tecnológicos Del Mar Num.41



2025
Año de
La Mujer
Indígena

Reg. 359 Mza 84 Lt. 04 av. Lakin c.p 77539/Tel. 998 206 5683/ grupo.cetmar.direccion@dgetaycm.sems.gob.mx





Educación
Secretaría de Educación Pública

DGETAyCM
Dirección General de Educación Tecnológica Agropecuaria y Ciencias del Mar

Subsecretaría de Educación Media Superior
Dirección General de Educación Tecnológica
Agropecuaria y Ciencias del Mar
Centro De Estudios Tecnológicos Del Mar Num.41



2025
Año de
La Mujer
Indígena

Reg.259 Mza 84 Lt. 04 av. Lakín c.p 77539/Tel. 998 206 5683/ groo.cetmar.direccion@dgetaycm.sems.gob.mx





Educación
Secretaría de Educación Pública

DGETAyCM
Dirección General de Educación Tecnológica Agropecuaria y Ciencias del Mar

Subsecretaría de Educación Media Superior
Dirección General de Educación Tecnológica
Agropecuaria y Ciencias del Mar
Centro De Estudios Tecnológicos Del Mar Num.41



2025
Año de
La Mujer
Indígena

Reg.259 Mza 84 Lt. 04 av. Lakín c.p 77539/Tel. 998 206 5683/ grupo.cetmar@direccion@dgetaycm.sems.gob.mx





Educación
Secretaría de Educación Pública

DGETAyCM
Dirección General de Educación Tecnológica
Agropecuaria y Ciencias del Mar

Subsecretaría de Educación Media Superior
Dirección General de Educación Tecnológica
Agropecuaria y Ciencias del Mar
Centro De Estudios Tecnológicos Del Mar Num.41



2025
Año de
La Mujer
Indígena

Reg.259 Mra 84 LL 04 av. Lalón c.p 77538/Tel. 998 206 5683/ proo.cetmar.direccion@dgetaycm.sems.sep.mx





Educación
Secretaría de Educación Pública

DGETAyCM
Dirección General de Educación Tecnológica
Agropecuaria y Ciencias del Mar

Subsecretaría de Educación Media Superior
Dirección General de Educación Tecnológica
Agropecuaria y Ciencias del Mar
Centro De Estudios Tecnológicos Del Mar Num.41



2025
Año de
La Mujer
Indígena

Reg. Z59 Mza 84 Lt. 04 av. Takin c.p 77539/Tel. 998 206 5683/ groo.cetmar.direccion@dgetaycm.sems.gob.mx





Educación
Secretaría de Educación Pública

DGETAYCM
Dirección General de Educación Tecnológica
Agropecuaria y Ciencias del Mar

Subsecretaría de Educación Media Superior
Dirección General de Educación Tecnológica
Agropecuaria y Ciencias del Mar
Centro De Estudios Tecnológicos Del Mar Num.41



2025
Año de
La Mujer
Indígena

Reg.259 Mza 84 Lt. 04 av. Lakín c.p 77539/Tel. 998 206 5683/ droo.cetmar.direccion@dgetaycm.sems.gob.mx





Educación
Secretaría de Educación Pública

DGETAyCM
Dirección General de Educación Tecnológica Agropecuaria y Ciencias del Mar

Subsecretaría de Educación Media Superior
Dirección General de Educación Tecnológica
Agropecuaria y Ciencias del Mar
Centro De Estudios Tecnológicos Del Mar Num.41



2025
Año de
La Mujer
Indígena

Reg.259 Mza 84 Lt. 04 av. Lakin c.p 77539/Tel. 998 206 5683/ grupo.cetimar.direccion@dgetaycm.sep.gob.mx





SEGUIMIENTO A METAS DE INDICADORES MEDIO DE VERIFICACIÓN DE INDICADOR CO01ACT02



Dependencia / Entidad:	2112118318 - Instituto de Infraestructura Física Educativa del Estado de Quintana Roo		Trimestre:	2do. Trimestre	
Programa Presupuestario:	K008 - Proyectos de Infraestructura Física Educativa en el Estado de Quintana Roo		Liga de publicación:	https://ifegroo.groo.gob.mx/medios-de-verificacion-metas-e-indicadores-2025/	
Actividad / Resumen Narrativo:	F.P.CO1.A02 - Supervisión de las acciones realizadas con recursos de los programas de inversión que ejecuta el IFEQROO			Numerador:	25
Indicador:	02 - Porcentaje de supervisiones que derivan en observaciones	Unidad Responsable:	21121.18.3.18.1403 - Dirección de Obras y Equipamiento	Denominador :	108
Metodo de Cálculo:	(Total de Supervisiones realizadas que derivan en observaciones/ Total de Supervisiones programadas a las acciones de domos en instalaciones educativas)*100			Porcentaje de Panteles Impactados:	23.15%
Numerador:	Total de Supervisiones realizadas que derivan en observaciones				
Denominador:	Total de Supervisiones programadas a las acciones de domos en instalaciones educativas				
Descripción de los resultados:	Para el segundo trimestre se tenía programado 108 minutos, observaciones o notas de bitacora, pero solo se lograron recabar 25.				
Justificación:	Para el segundo trimestre se tenía programado 108 minutos, observaciones o notas de bitacora, pero solo se lograron recabar 25. Derivado a las ampliaciones de tiempo de ejecución, se realizaron los convenios de ampliación de plazo, lo que genero los atrasos en la documentación, reflejandose en los reportes de este periodo.				

REPORTE FOTOGRÁFICO

CEDULA	NIVEL EDUCATIVO	DESCRIPCIÓN	LOCALIDAD	MUNICIPIO	SUPERVISOR	FECHA DE ENTREGA
5/C	MEDIO SUPERIOR	CONSTRUCCIÓN DE DOMO LIGERO EN LA ESCUELA CENTRO DE ESTUDIOS TECNOLÓGICOS DEL MAR No. 41	CANCÚN	BENITO JUÁREZ	C. RAYMUNDO ALFREDO SULUB MAY	30/04/2025





OFICIO No. SEOP/DEI/DE/823/2025.

Asunto: Notificación de observaciones.

Chetumal, Quintana Roo, a 30 de Abril de 2025.

"2025, AÑO DEL 50 ANIVERSARIO DE LA CONSTITUCIÓN
POLÍTICA DEL ESTADO LIBRE Y SOBERANO DE QUINTANA ROO"

ACUSE
ARQ. DIEGO GERARDO GALLO PADILLA
APODERADO LEGAL DE LA EMPRESA
CINCO CONTEMPORÁNEA S.A. DE C.V.
PRESENTE

Me refiero al Contrato de Obra Pública No. LDOE-OP-060/2024 de fecha 09 de Diciembre de 2024, celebrado entre esta Secretaría y su representada, para la ejecución de la obra: "CONSTRUCCIÓN DE DOMO LIGERO EN LA ESCUELA CENTRO DE ESTUDIOS TECNOLÓGICOS DEL MAR NO. 41, EN LA LOCALIDAD DE CANCÚN, MUNICIPIO DE BENITO JUÁREZ", en el Municipio de Benito Juárez, Quintana Roo.

Lo anterior para notificarle de las observaciones presentadas por la Directora del plantel, de la obra arriba mencionada:

- Daño en barda perimetral.
- Daño en reja.
- Material de escombros, sin extender.

Se le requiere para que, en un término no mayor a 3 días naturales, contados a partir de la recepción del presente escrito, realice todas las acciones a que haya lugar a fin de corregir las deficiencias presentadas en la obra de mérito debiendo remitir por esta misma vía la evidencia fotográfica de las correcciones realizadas, apercibiéndole de que, en caso de no dar debido cumplimiento a lo solicitado, se dará vista a la Dirección de Asuntos Jurídicos de esta dependencia y cualquier accidente del alumnado o personal docente, quedará bajo su responsabilidad.

De igual modo, lo exhorto, a incrementar su fuerza de trabajo, a fin de agilizar el avance físico.

Sin otro particular reciba un cordial saludo.

ATENTAMENTE

M.C. MOISES FERNANDO PEREZ CANTO
DIRECTOR DE EDIFICACIONES E INFRAESTRUCTURA



SEOP
SECRETARÍA DE OBRAS PÚBLICAS



DIRECCIÓN DE EDIFICACIONES E INFRAESTRUCTURA

C.C.P.- ING. KEYLA ESTEFANIA REYES SOTO - SUBSECRETARIA DE OBRAS DE LA SEOP.
C.C.P.- M.C. GERARDO MENDOZA GARCIA - JEFE DE DEPARTAMENTO DE EDIFICACION DE LA SEOP.
C.C.P.- C. RAYMUNDO ALFREDO SULUB MAY - RESIDENTE DE OBRA DE LA SEOP.
MFPC/GMG "RASM"



SEOP
SECRETARÍA DE OBRAS PÚBLICAS

*Recibido en la
Dirección de Edificaciones e Infraestructura
13/05/2025
1:13 PM*



SEGUIMIENTO A METAS DE INDICADORES MEDIO DE VERIFICACIÓN DE INDICADOR CO01ACT02



Dependencia / Entidad:	2112118318 - Instituto de Infraestructura Fisica Educativa del Estado de Quintana Roo	Trimestre:	Zdo. Trimestre	
Programa Presupuestario:	K008 - Proyectos de Infraestructura Fisica Educativa en el Estado de Quintana Roo	Liga de publicación:	https://ifeqroo.groo.gob.mx/medios-de-verificacion-metas-e-indicadores-2025/	
Actividad / Resumen Narrativo:	F.P.CO1.A02 - Supervisión de las acciones realizadas con recursos de los programas de inversión que ejecuta el IFEQROO		Numerador:	25
Indicador:	02 - Porcentaje de supervisiones que derivan en observaciones	Unidad Responsable:	21121.18.3.18.1403 - Dirección de Obras y Equipamiento	Denominador : 108
Metodo de Cálculo:	(Total de Supervisiones realizadas que derivan en observaciones/ Total de Supervisiones programadas a las acciones de domos en instalaciones educativas)*100		Porcentaje de Planteles Impactados:	23.15%
Numerador:	Total de Supervisiones realizadas que derivan en observaciones			
Denominador:	Total de Supervisiones programadas a las acciones de domos en instalaciones educativas			
Descripción de los resultados:	Para el segundo trimestre se tenía programado 108 minutos, observaciones o notas de bitacora, pero solo se lograron recabar 25.			
Justificación:	Para el segundo trimestre se tenía programado 108 minutos, observaciones o notas de bitacora, pero solo se lograron recabar 25. Derivado a las ampliaciones de tiempo de ejecucion, se relizaron los convenios de ampliación de plazo, lo que genero los atrasos en la documentación, reflejandose en los reportes de este periodo.			

REPORTE FOTOGRÁFICO

CEDULA	NIVEL EDUCATIVO	DESCRIPCIÓN	LOCALIDAD	MUNICIPIO	SUPERVISOR	FECHA DE ENTREGA
S/C	BÁSICO	CONSTRUCCIÓN DE DOMO LIGERO EN LA ESCUELA PRIMARIA AMADO NERVO	CANCÚN	BENITO JUÁREZ	C. RAYMUNDO ALFREDO SULUB MAY	30/04/2025





SEQ
SERVICIOS
EDUCATIVOS
DE QUINTANA ROO

Cancún, Benito Juárez, Quintana Roo a miércoles 30 de abril del 2025.

SERVICIOS EDUCATIVOS DE QUINTANA ROO
ESC. PRIM. "AMADO NERVO"
C.C.T.: 23DPR0752G
TURNO MATUTINO
ZONA ESCOLAR 050
CICLO ESCOLAR 2023-2024

MOISES FERNANDO PEREZ CANTO
DIRECTOR DE INFRAESTRUCTURA

M.C SEOP

QUINTANA ROO.

ASUNTO: OBSERVACIONES EN LA CONSTRUCCIÓN DOMO

La que suscribe maestra DIANA ALEJANDRINA KU CIAU, directora, de la escuela primaria AMADO NERVO CON CLAVE DE CENTRO DE TRABAJO 23DPR0752G solicito de la manera más atenta que se respete el tiempo que se indico para el trabajo del DOMO, se inició el 6 de enero y se hizo la promesa que a finales de marzo entregaría, pero estamos a 30 de abril y los trabajos siguen inconclusos, hemos pasado por muchos inconvenientes en la escuela, desde la basura que no se llevan, que con el viento fuerte se levanta el polvo y nos afecta la respiración y tenemos alumnos asmáticos que se ven afectados y se presentan muchas alergias por la presencia del polvo, también reporto el tapiar frágil que con el viento se tambalea presenta un peligro para los alumnos, así como trabajos inconclusos de albañilería. Se observa que han venido muy poco tiempo a trabajar y no se ve el avance esperado. Cabe destacar que el seguir con estas condiciones nos trae contratiempo para ocupar la plaza cívica para el ensayo de la escolta, las actividades de educación física y culturales. Contemplando que llevan más de 4 meses con la obra se pide su apoyo para que trabajen en el tiempo acordado y agilizar el trabajo, porque todo este tiempo el atraso y abandono es perjudicial para la comunidad escolar.

Por su comprensión. Gracias

DIANA ALEJANDRINA KU CIAU
DIRECTORA

SEQ
SERVICIOS EDUCATIVOS DE QUINTANA ROO
ESCUELA PRIMARIA "AMADO NERVO" T.A.
CCT 23DPR0752G
CANCÚN, BENITO JUÁREZ, Q. ROO

Av. Insurgentes No. 400
Col. Centro de Gobierno, C.P. 77000
Chetumal, Quintana Roo, México
Tel. (987) 811 0770



SEQ
SECRETARÍA
DE EDUCACIÓN
DE QUINTANA ROO



QUINTANA
ROO



SEQ
SERVICIOS
EDUCATIVOS
DE QUINTANA ROO



Av. Insurgente 12 y 602,
Cajalcanes, Quintana Roo, C.R. 77000,
Cajalcanes, Quintana Roo, México.
Tel: 986-8330000



SEQ
SECRETARÍA
DE EDUCACIÓN

Scanned with
CamScanner



QUINTANA
ROO



SEQ
SERVICIOS
EDUCATIVOS
DE QUINTANA ROO



Av. Prolongación N. 621
Tel. 998 981 0000 - C.A. 770000
CALLE 24, QUINTANA ROO, MEXICO
TEL: 998 981 0000



SEQ
SECRETARIA
DE EDUCACION
DE QUINTANA ROO

Scanned with
CamScanner



QUINTANA
ROO



SEQ
SERVICIOS
EDUCATIVOS
DE QUINTANA ROO



Asesoría No. 123
Calle 123, Ciudad de México, C.F. 22000



SEQ

Scanned with
CamScanner



SEQ
SERVICIOS
EDUCATIVOS
DE QUINTANA ROO



Av. Puuc 100, No. 100
Col. González Cuauhtémoc, C.P. 77000
Chetumal, Quintana Roo, México
Tel. (981) 835 0750



SEQ
SECRETARÍA
DE EDUCACIÓN
DE QUINTANA ROO

Scanned with
CamScanner



SEGUIMIENTO A METAS DE INDICADORES MEDIO DE VERIFICACIÓN DE INDICADOR CO01ACT02



Dependencia / Entidad:	2112118318 - Instituto de Infraestructura Física Educativa del Estado de Quintana Roo		Trimestre:	2do. Trimestre	
Programa Presupuestario:	K008 - Proyectos de Infraestructura Física Educativa en el Estado de Quintana Roo		Liga de publicación:	https://ifeqroo.qroo.gob.mx/medios-de-verificacion-metas-e-indicadores-2025/	
Actividad / Resumen Narrativo:	F.P.CO1.A02 - Supervisión de las acciones realizadas con recursos de los programas de inversión que ejecuta el IFEQROO			Numerador:	25
Indicador:	02 - Porcentaje de supervisiones que derivan en observaciones	Unidad Responsable:	21121.18.3.18.1403 - Dirección de Obras y Equipamiento	Denominador :	108
Método de Cálculo:	(Total de Supervisiones realizadas que derivan en observaciones/ Total de Supervisiones programadas a las acciones de domos en instalaciones educativas)*100			Porcentaje de Planteles Impactados:	23.15%
Numerador:	Total de Supervisiones realizadas que derivan en observaciones				
Denominador:	Total de Supervisiones programadas a las acciones de domos en instalaciones educativas				
Descripción de los resultados:	Para el segundo trimestre se tenía programado 108 minutos, observaciones o notas de bitacora, pero solo se lograron recabar 25.				
Justificación:	Para el segundo trimestre se tenía programado 108 minutos, observaciones o notas de bitacora, pero solo se lograron recabar 25. Derivado a las ampliaciones de tiempo de ejecucion, se realizaron los convenios de ampliación de plazo, lo que genero los atrasos en la documentacion, reflejandose en los reportes de este periodo.				

REPORTE FOTOGRÁFICO						
CEDULA	NIVEL EDUCATIVO	DESCRIPCIÓN	LOCALIDAD	MUNICIPIO	SUPERVISOR	FECHA DE ENTREGA
S/C	BÁSICO	CONSTRUCCIÓN DE DOMO LIGERO EN LA ESCUELA PRIMARIA AMADO NERVO	CANCÚN	BENITO JUÁREZ	C. RAYMUNDO ALFREDO SULUB MAY	13/05/2025





OFICIO No. SEOP/DEI/DE/824/2025.
Asunto: Notificación de observaciones.
Chetumal, Quintana Roo, a 30 de Abril de 2025.
"2025, AÑO DEL 50 ANIVERSARIO DE LA CONSTITUCIÓN
POLÍTICA DEL ESTADO LIBRE Y SOBERANO DE QUINTANA ROO"

ARQ. DIEGO GERARDO GALLO PADILLA
APODERADO LEGAL DE LA EMPRESA
CINCO CONTEMPORÁNEA S.A. DE C.V.
PRESENTE

Me refiero al Contrato de Obra Pública No. LDOE-OP-060/2024 de fecha 09 de Diciembre de 2024, celebrado entre esta Secretaría y su representada, para la ejecución de la obra: "CONSTRUCCIÓN DE DOMO LIGERO EN LA ESCUELA PRIMARIA AMADO NERVO, EN LA LOCALIDAD DE CANCÚN, MUNICIPIO DE BENITO JUÁREZ", en el Municipio de Benito Juárez, Quintana Roo.

Lo anterior para notificarle de las observaciones presentadas por la Directora del plantel, de la obra arriba mencionada:

- Desechos de obra.
- Tapial frágil.
- Trabajos inconclusos de albañilería.

Se le requiere para que, en un término no mayor a 5 días naturales, contados a partir de la recepción del presente escrito, realice todas las acciones a que haya lugar a fin de corregir las deficiencias presentadas en la obra de mérito debiendo remitir por esta misma vía la evidencia fotográfica de las correcciones realizadas, apercibiéndole de que, en caso de no dar debido cumplimiento a lo solicitado, se dará vista a la Dirección de Asuntos Jurídicos de esta dependencia y cualquier accidente del alumnado o personal docente, quedara bajo su responsabilidad.

De igual modo, lo exhorto, a incrementar su fuerza de trabajo, a fin de agilizar el avance físico.

Sin otro particular reciba un cordial saludo.

ATENTAMENTE

M.C. MOISES FERNANDO PEREZ CANTO
DIRECTOR DE EDIFICACIONES E INFRAESTRUCTURA



SEOP
SECRETARÍA DE OBRAS PÚBLICAS



DIRECCIÓN DE EDIFICACIONES E INFRAESTRUCTURA

C.C.P.- ING. KEYLA ESTEFANIA REYES SOTO - SUBSECRETARIA DE OBRAS DE LA SEOP.
C.C.P.- M.C. GERARDO MENDOZA GARCIA - JEFE DE DEPARTAMENTO DE EDIFICACION DE LA SEOP.
C.C.P.- C. RAYMUNDO ALFREDO SULUB MAY. - RESIDENTE DE OBRA DE LA SEOP.
MPFC/GMC/RASM



SEOP
SECRETARÍA DE OBRAS PÚBLICAS



SEGUIMIENTO A METAS DE INDICADORES MEDIO DE VERIFICACIÓN DE INDICADOR CO01ACT02



IFEQROO
INSTITUTO DE
INFRAESTRUCTURA
FÍSICA EDUCATIVA
DEL ESTADO DE QUINTANA ROO

Dependencia / Entidad:	2112118318 - Instituto de Infraestructura Física Educativa del Estado de Quintana Roo	Trimestre:	2do. Trimestre	
Programa Presupuestario:	K008 - Proyectos de Infraestructura Física Educativa en el Estado de Quintana Roo	Liga de publicación:	https://ifeqroo.qroo.gob.mx/medios-de-verificacion-metas-e-indicadores-2025/	
Actividad / Resumen Narrativo:	F.P.CO1.A02 - Supervisión de las acciones realizadas con recursos de los programas de inversión que ejecuta el IFEQROO		Numerador:	25
Indicador:	02 - Porcentaje de supervisiones que derivan en observaciones	Unidad Responsable:	21121.18.3.18.1403 - Dirección de Obras y Equipamiento	Denominador : 108
Metodo de Cálculo:	(Total de Supervisiones realizadas que derivan en observaciones/ Total de Supervisiones programadas a las acciones de domos en instalaciones educativas)*100		Porcentaje de Planteles Impactados:	23.15%
Numerador:	Total de Supervisiones realizadas que derivan en observaciones			
Denominador:	Total de Supervisiones programadas a las acciones de domos en instalaciones educativas			
Descripción de los resultados:	Para el segundo trimestre se tenía programado 108 minutos, observaciones o notas de bitacora, pero solo se lograron recabar 25.			
Justificación:	Para el segundo trimestre se tenía programado 108 minutos, observaciones o notas de bitacora, pero solo se lograron recabar 25. Derivado a las ampliaciones de tiempo de ejecucion, se relizaron los convenios de ampliación de plazo, lo que genero los atrasos en la documentacion, reflejandose en los reportes de este periodo.			

REPORTE FOTOGRÁFICO

CEDULA	NIVEL EDUCATIVO	DESCRIPCIÓN	LOCALIDAD	MUNICIPIO	SUPERVISOR	FECHA DE ENTREGA
S/C	BÁSICO	CONSTRUCCIÓN DE DOMO TIPO ARCO TECHO EN LA ESCUELA OPREESCOLAR MARÍA MONTESSORI	SERGIO BUTRÓN CASAS	OTHÓN P. BLANCO	C. GERARDO MENDOZA GARCÍA	29/05/2025



ARQ. DIEGO GERARDO GALLO PADILLA
APODERADO LEGAL DE LA EMPRESA CINCO
CONTEMPORANEA S.A. DE C.V.
PRESENTE

EN RELACION AL CONTRATO DE OBRA PUBLICA LDOE-OP-058/2024 DE FECHA 09 DE DICIEMBRE DE 2024
"CONSTRUCCION DE DOMO TIPO ARCO TECHO EN LA ESCUELA PREESCOLAR MARIA MONTESSORI, EN LA
LOCALIDAD DE SERGIO BUTRON CASAS, MUNICIPIO DE OTHON. P. BLANCO"

DERIVADO DEL RECORRIDO DE OBRA REALIZADO EL DIA 19 DE MAYO DE 2025 SE OBSERVO QUE SE TIENEN
EXCAVACIONES PARA LA COLOCACION DE JUEGOS INFANTILES LOS CUALES NO HAN SIDO COLOCADOS Y LO
CUAL REPRESENTA PELIGRO PARA LOS ESTUDIANTES, SE LE NOTIFICO A LA EMPRESA E HIZO CASO OMISO,
POR LO QUE CON ESTA FECHA SIGUE SIN ATENDERSE DICHO DETALLE.



ATENTAMENTE

ING. KEYLA ESTEFANIA REYES SOTO
SUBSECRETARIA DE OBRAS

C.c.p.- M.C.- Moisés Fernando Pérez Canto Director de Edificaciones e Infraestructura.
C.c.p.- M.C.- Gerardo Mendoza García Jefe de Departamento de Edificaciones.

Subsecretaría de Obras
Carr. Boulevard Solidaridad Internacional Km. 2.5. Colonia Industrial. Chetumal, Quintana
Roo, México. Tel.: (983) 83 22646 Ext. *149*



SEGUIMIENTO A METAS DE INDICADORES MEDIO DE VERIFICACIÓN DE INDICADOR CO01ACT02



Dependencia / Entidad:	2112118318 - Instituto de Infraestructura Física Educativa del Estado de Quintana Roo		Trimestre:	2do. Trimestre	
Programa Presupuestario:	K008 - Proyectos de Infraestructura Física Educativa en el Estado de Quintana Roo		Liga de publicación:	https://ifeqroo.qroo.gob.mx/medios-de-verificacion-metas-e-indicadores-2025/	
Actividad / Resumen Narrativo:	F.P.CO1.A02 - Supervisión de las acciones realizadas con recursos de los programas de inversión que ejecuta el IFEQROO			Numerador:	25
Indicador:	02 - Porcentaje de supervisiones que derivan en observaciones	Unidad Responsable:	21121.18.3.18.1403 - Dirección de Obras y Equipamiento	Denominador :	108
Metodo de Cálculo:	(Total de Supervisiones realizadas que derivan en observaciones/ Total de Supervisiones programadas a las acciones de domos en instalaciones educativas)*100			Porcentaje de Planteles Impactados:	23.15%
Numerador:	Total de Supervisiones realizadas que derivan en observaciones				
Denominador:	Total de Supervisiones programadas a las acciones de domos en instalaciones educativas				
Descripción de los resultados:	Para el segundo trimestre se tenía programado 108 minutos, observaciones o notas de bitácora, pero solo se lograron recabar 25.				
Justificación:	Para el segundo trimestre se tenía programado 108 minutos, observaciones o notas de bitácora, pero solo se lograron recabar 25. Derivado a las ampliaciones de tiempo de ejecución, se realizaron los convenios de ampliación de plazo, lo que genero los atrasos en la documentacion, reflejandose en los reportes de este periodo.				

REPORTE FOTOGRÁFICO						
CEDULA	NIVEL EDUCATIVO	DESCRIPCIÓN	LOCALIDAD	MUNICIPIO	SUPERVISOR	FECHA DE ENTREGA
S/C	BÁSICO	CONSTRUCCIÓN DE DOMO TIPO ARCO TECHO EN LA ESCUELA OPREESCOLAR MARÍA MONTESSORI	SERGIO BUTRÓN CASAS	OTHÓN P. BLANCO	C. GERARDO MENDOZA GARCÍA	02/06/2025



OFICIO No. SEOP/SSO/DE/DEI/1034/2025
Asunto: Detalles en la Obra
Chetumal Quintana Roo, a 02 de junio de 2025
"2025, Año del 50 Aniversario de la Constitución política del Estado
Libre y Soberano de Quintana Roo".

ARQ. DIEGO GERARDO GALLO PADILLA
APODERADO LEGAL DE LA EMPRESA CINCO
CONTEMPORANEA S.A. DE C.V.
PRESENTE

EN RELACION AL CONTRATO DE OBRA PUBLICA LDCE-OP-059/2024 DE FECHA 09 DE DICIEMBRE DE 2024
"CONSTRUCCION DE DOMO TIPO ARCO TECHO EN LA ESCUELA PREESCOLAR MARIA MONTESSORI, EN LA
LOCALIDAD DE SERGIO BUTRON CASAS, MUNICIPIO DE OTHON P. BLANCO"

DERIVADO DEL RECORRIDO DE OBRA REALIZADO EL DIA 30 DE MAYO DE 2025 SE OBSERVAN LOS SIGUIENTES
DETALLES LOS CUALES DEBERAN SER ATENDIDOS DE MANERA INMEDIATA.

- CONTRA VIENTOS EMPALMADOS A TOPE EN 3 SECCIONES.
- REGISTRO ELECTRICO DE 3X3 SIN CONECTOR TIPO GLANDULA.
- CENTRO DE CARGA Q06 CON TERMINALES FLAMEADAS POR MAL USO.
- REGISTROS ELECTRICOS ABIERTOS.
- PUERTAS DE BAÑOS FORZADAS POR EL PERSONAL DE OBRA.
- CAMBIAR LAS LLAVE DEL ROTOPLAS.
- COLOCACION DE JUEGOS INFANTILES.

ATENTAMENTE

ING. KEYLA ESTEFANIA REYES SOTO
SUBSECRETARIA DE OBRAS

C.e.p.- M.C.- Moisés Fernando Pérez Canto Director de Edificaciones e Infraestructura.
C.e.p.- M.C.- Gerardo Mendoza García Jefe de Departamento de Edificaciones.

Archivo.





SEGUIMIENTO A METAS DE INDICADORES MEDIO DE VERIFICACIÓN DE INDICADOR CO01ACT02



IFEQROO
INSTITUTO DE
INFRAESTRUCTURA
FÍSICA EDUCATIVA
DEL ESTADO DE QUINTANA ROO

Dependencia / Entidad:	2112118318 - Instituto de Infraestructura Física Educativa del Estado de Quintana Roo		Trimestre:	2do. Trimestre	
Programa Presupuestario:	K008 - Proyectos de Infraestructura Física Educativa en el Estado de Quintana Roo		Liga de publicación:	https://ifeqroo.groo.gob.mx/medios-de-verificacion-metas-e-indicadores-2025/	
Actividad / Resumen Narrativo:	F.P.C01.A02 - Supervisión de las acciones realizadas con recursos de los programas de inversión que ejecuta el IFEQROO			Numerador:	25
Indicador:	02 - Porcentaje de supervisiones que derivan en observaciones	Unidad Responsable:	21121.18.3.18.1403 - Dirección de Obras y Equipamiento	Denominador :	108
Metodo de Cálculo:	[Total de Supervisiones realizadas que derivan en observaciones/ Total de Supervisiones programadas a las acciones de domos en instalaciones educativas]*100			Porcentaje de Planteles Impactados:	23.15%
Numerador:	Total de Supervisiones realizadas que derivan en observaciones				
Denominador:	Total de Supervisiones programadas a las acciones de domos en instalaciones educativas				
Descripción de los resultados:	Para el segundo trimestre se tenía programado 108 minutos, observaciones o notas de bitacora, pero solo se lograron recabar 25.				
Justificación:	Para el segundo trimestre se tenía programado 108 minutos, observaciones o notas de bitacora, pero solo se lograron recabar 25. Derivado a las ampliaciones de tiempo de ejecución, se realizaron los convenios de ampliación de plazo, lo que genero los atrasos en la documentacion, reflejandose en los reportes de este periodo.				

REPORTE FOTOGRÁFICO

CEDULA	NIVEL EDUCATIVO	DESCRIPCIÓN	LOCALIDAD	MUNICIPIO	SUPERVISOR	FECHA DE ENTREGA
240184	BÁSICO	CONSTRUCCIÓN DE DOMO TIPO ARCO TECHO EN LA ESCUELA PREESCOLAR CHACMOOL	CANCÚN	BENITO JUÁREZ	ING. DANIEL OLVERA ACUÑA	04/06/2025





OFICIO No. SEOP/DEI/DE/1053/2025.

Asunto: Notificación de requerimientos.

Chetumal, Quintana Roo, a 04 de Junio de 2025.

"2025, AÑO DEL 50 ANIVERSARIO DE LA CONSTITUCIÓN
POLÍTICA DEL ESTADO LIBRE Y SOBERANO DE QUINTANA ROO"

ARQ. DIEGO GERARDO GALLO PADILLA
APODERADO LEGAL DE LA EMPRESA
CINCO CONTEMPORÁNEA S.A. DE C.V.
PRESENTE

Me refiero al Contrato de Obra Pública No. **LDOE-OP-059/2024** de fecha **09 de Diciembre de 2024**, celebrado entre esta Secretaría y su representada, para la ejecución de 42 domos tipo arco techo en los municipios de Othón P. Blanco, Benito Juárez, Lázaro Cárdenas, Bacalar, Felipe Carrillo Puerto, Solidaridad y José María Morelos

Lo anterior para notificarle los requerimientos para la terminación de las siguientes obras.

A.-CONSTRUCCIÓN DE DOMO TIPO ARCO TECHO EN LA ESCUELA PREESCOLAR CHACMOOL, EN LA LOCALIDAD DE CANCUN, MUNICIPIO DE BENITO JUAREZ. CEDULA 240184

- Se requiere retirar de la obra el escombros y el material de construcción sobrante
- Se debe reparar los daños ocasionados en el baño de la escuela
- Se solicita soldar con estaño la junta en el canalón (para no quemar el galvanizado) por haberse colocado en contrapendiente ocasionando filtraciones
- Sellar tornillería sobre lamina se observan goteo con las lluvias

B.- CONSTRUCCIÓN DE DOMO TIPO ARCO TECHO EN LA ESCUELA PREESCOLAR ABRAHAM MASLOW, EN LA LOCALIDAD DE CANCUN, MUNICIPIO DE BENITO JUAREZ. CEDULA 240185

- Demoler el piso existente del pasillo de acceso al domo y colar dicho piso corrigiendo el contrapendiente
- sellar junta del canalón con estaño por estar en contrapendiente
- pintar rampas de acceso al canalón
- sellar tornillería sobre lamina para evitar goteos en lluvia

C.- CONSTRUCCIÓN DE DOMO TIPO ARCO TECHO EN LA ESCUELA PREESCOLAR JOAQUIN MURILLO ALCOCER, EN LA LOCALIDAD DE CANCUN, MUNICIPIO DE BENITO JUAREZ. CEDULA 240229

- Falta pintura en piso y sus rayas blancas
- colocar registros pluviales y tubería de PVC para desalojo de encharcamientos en area de rampas coladas en acceso de salones a domos
- sellar en juntas de canalón
- sellar tornillería sobre laminas



D.-CONSTRUCCIÓN DE DOMO TIPO ARCO TECHO EN LA ESCUELA PREESCOLAR CUZAMIL EN LA LOCALIDAD DE CANCUN, MUNICIPIO DE BENITO JUAREZ. CEDULA 240195

- Pendiente colocar soportes en bajantes pluviales
- Falta pintar los faldones
- Pendiente sellar canalones
- Pendiente sellar tornillería sobre laminas

Se le requiere para que, en un término no mayor a 3 días naturales, contados a partir de la recepción del presente escrito, realice todas las acciones a que haya lugar a fin de terminar los trabajos pendientes en la obra de mérito debiendo remitir por esta misma fotografías y aviso de terminación de los trabajos, para la debida verificación en apego a los términos del contrato en cada una de las obras anteriormente relacionadas.

Sin otro particular reciba un cordial saludo.

ATENTAMENTE

M.C. MOISES FERNANDO PEREZ CANTO
DIRECTOR DE EDIFICACIONES E INFRAESTRUCTURA



SEOP
SECRETARÍA DE OBRAS PÚBLICAS



DIRECCIÓN DE EDIFICACIONES E INFRAESTRUCTURA

C.C.P.- ING. KEYLA ESTEFANIA REYES SOTO - SUBSECRETARIA DE OBRAS DE LA SEOP.
C.C.P.- M.C. GERARDO MÉNDOZA GARCÍA. - JEFE DE DEPARTAMENTO DE EDIFICACION DE LA SEOP.
C.C.P. C. ING. DANIEL OLVERA ACUÑA. - RESIDENTE DE OBRA DE LA SEOP.
MPRCCMG**



SEOP
SECRETARÍA DE OBRAS PÚBLICAS



SEGUIMIENTO A METAS DE INDICADORES MEDIO DE VERIFICACIÓN DE INDICADOR CO01ACT02



Dependencia / Entidad:	2112118318 - Instituto de Infraestructura Física Educativa del Estado de Quintana Roo		Trimestre:	2do. Trimestre	
Programa Presupuestario:	K008 - Proyectos de Infraestructura Física Educativa en el Estado de Quintana Roo		Liga de publicación:	https://ifeqroo.qroo.gob.mx/medios-de-verificacion-metas-e-indicadores-2025/	
Actividad / Resumen Narrativo:	F.P.CO1.A02 - Supervisión de las acciones realizadas con recursos de los programas de inversión que ejecuta el IFEQROO			Numerador:	25
Indicador:	02 - Porcentaje de supervisiones que derivan en observaciones	Unidad Responsable:	21121.18.3.18.1403 - Dirección de Obras y Equipamiento	Denominador :	108
Metodo de Cálculo:	(Total de Supervisiones realizadas que derivan en observaciones/ Total de Supervisiones programadas a las acciones de domos en instalaciones educativas)*100			Porcentaje de Panteles Impactados:	23.15%
Numerador:	Total de Supervisiones realizadas que derivan en observaciones				
Denominador:	Total de Supervisiones programadas a las acciones de domos en instalaciones educativas				
Descripción de los resultados:	Para el segundo trimestre se tenía programado 108 minutos, observaciones o notas de bitacora, pero solo se lograron recabar 25.				
Justificación:	Para el segundo trimestre se tenía programado 108 minutos, observaciones o notas de bitacora, pero solo se lograron recabar 25. Derivado a las ampliaciones de tiempo de ejecución, se realizaron los convenios de ampliación de plazo, lo que genero los atrasos en la documentación, reflejándose en los reportes de este periodo.				

REPORTE FOTOGRÁFICO

CEDULA	NIVEL EDUCATIVO	DESCRIPCIÓN	LOCALIDAD	MUNICIPIO	SUPERVISOR	FECHA DE ENTREGA
240185	BÁSICO	CONSTRUCCIÓN DE DOMO TIPO ARCO TECHO EN LA ESCUELA PREESCOLAR ABRAHAM MASLOW	CANCÚN	BENITO JUÁREZ	ING. DANIEL OLVERA ACUÑA	04/06/2025





OFICIO No. SEOP/DEI/DE/1053/2025.
Asunto: Notificación de requerimientos.
Chetumal, Quintana Roo, a 04 de Junio de 2025.
"2025, AÑO DEL 50 ANIVERSARIO DE LA CONSTITUCIÓN
POLÍTICA DEL ESTADO LIBRE Y SOBERANO DE QUINTANA ROO"

**ARQ. DIEGO GERARDO GALLO PADILLA
APODERADO LEGAL DE LA EMPRESA
CINCO CONTEMPORÁNEA S.A. DE C.V.
PRESENTE**

Me refiero al Contrato de Obra Pública No. **LDOE-OP-059/2024** de fecha **09 de Diciembre de 2024**, celebrado entre esta Secretaría y su representada, para la ejecución de 42 domos tipo arco techo en los municipios de Othón P. Blanco, Benito Juárez, Lázaro Cárdenas, Bacalar, Felipe Carrillo Puerto, Solidaridad y José María Morelos

Lo anterior para notificarle los requerimientos para la terminación de las siguientes obras.

A.-CONSTRUCCIÓN DE DOMO TIPO ARCO TECHO EN LA ESCUELA PREESCOLAR CHACMOOL, EN LA LOCALIDAD DE CANCUN, MUNICIPIO DE BENITO JUAREZ. CEDULA 240184

- Se requiere retirar de la obra el escombro y el material de construcción sobrante
- Se debe reparar los daños ocasionados en el baño de la escuela
- Se solicita soldar con estaño la junta en el canalón (para no quemar el galvanizado) por haberse colocado en contrapendiente ocasionando filtraciones
- Sellar tornillería sobre lamina se observan goteo con las lluvias

B.- CONSTRUCCIÓN DE DOMO TIPO ARCO TECHO EN LA ESCUELA PREESCOLAR ABRAHAM MASLOW, EN LA LOCALIDAD DE CANCUN, MUNICIPIO DE BENITO JUAREZ. CEDULA 240185

- Demoler el piso existente del pasillo de acceso al domo y colar dicho piso corrigiendo el contrapendiente
- sellar junta del canalón con estaño por estar en contrapendiente
- pintar rampas de acceso al canalón
- sellar tornillería sobre lamina para evitar goteos en lluvia

C.- CONSTRUCCIÓN DE DOMO TIPO ARCO TECHO EN LA ESCUELA PREESCOLAR JOAQUIN MURILLO ALCOCER, EN LA LOCALIDAD DE CANCUN, MUNICIPIO DE BENITO JUAREZ. CEDULA 240229

- Falta pintura en piso y sus rayas blancas
- colocar registros pluviales y tubería de PVC para desalojo de encharcamientos en area de rampas coladas en acceso de salones a domos
- sellar en juntas de canalón
- sellar tornillería sobre laminas



D.-CONSTRUCCIÓN DE DOMO TIPO ARCO TECHO EN LA ESCUELA PREESCOLAR
CUZAMIL, EN LA LOCALIDAD DE CANCUN, MUNICIPIO DE BENITO JUAREZ.
CEDULA 240195

- Pendiente colocar soportes en bajantes pluviales
- Falta pintar los faldones
- Pendiente sellar canalones
- Pendiente sellar tornillería sobre laminas

Se le requiere para que, en un término no mayor a 3 días naturales, contados a partir de la recepción del presente escrito, realice todas las acciones a que haya lugar a fin de terminar los trabajos pendientes en la obra de mérito debiendo remitir por esta misma fotografías y aviso de terminación de los trabajos, para la debida verificación en apego a los términos del contrato en cada una de las obras anteriormente relacionadas.

Sin otro particular reciba un cordial saludo.

ATENTAMENTE

M.C. MOISES FERNANDO PEREZ CANTO
DIRECTOR DE EDIFICACIONES E INFRAESTRUCTURA



SEOP
SECRETARÍA DE OBRAS PÚBLICAS



DIRECCIÓN DE EDIFICACIONES E INFRAESTRUCTURA

C.C.P.- ING. KEYLA ESTEFANIA REYES SOTO - SUBSECRETARIA DE OBRAS DE LA SEOP.
C.C.P.- M.C. GERARDO MENDOZA GARCIA - JEFE DE DEPARTAMENTO DE EDIFICACION DE LA SEOP.
C.C.P. C. ING. DANIEL OLIVERA ACUÑA - RESIDENTE DE OBRA DE LA SEOP.
MFPCGMG"



SEOP
SECRETARÍA DE OBRAS PÚBLICAS



SEGUIMIENTO A METAS DE INDICADORES MEDIO DE VERIFICACIÓN DE INDICADOR CO01ACT02



Dependencia / Entidad:	2112118318 - Instituto de Infraestructura Física Educativa del Estado de Quintana Roo		Trimestre:	2do. Trimestre	
Programa Presupuestario:	K008 - Proyectos de Infraestructura Física Educativa en el Estado de Quintana Roo		Liga de publicación:	https://ifegroo.qroo.gob.mx/medios-de-verificacion-metas-e-indicadores-2025/	
Actividad / Resumen Narrativo:	F.P.CO1.A02 - Supervisión de las acciones realizadas con recursos de los programas de inversión que ejecuta el IFEQROO			Numerador:	25
Indicador:	02 - Porcentaje de supervisiones que derivan en observaciones	Unidad Responsable:	21121.18.3.18.1403 - Dirección de Obras y Equipamiento	Denominador :	108
Método de Cálculo:	(Total de Supervisiones realizadas que derivan en observaciones/ Total de Supervisiones programadas a las acciones de domos en instalaciones educativas)*100			Porcentaje de Planteles Impactados:	23.15%
Numerador:	Total de Supervisiones realizadas que derivan en observaciones				
Denominador:	Total de Supervisiones programadas a las acciones de domos en instalaciones educativas				
Descripción de los resultados:	Para el segundo trimestre se tenía programado 108 minutos, observaciones o notas de bitácora, pero solo se lograron recabar 25.				
Justificación:	Para el segundo trimestre se tenía programado 108 minutos, observaciones o notas de bitácora, pero solo se lograron recabar 25. Derivado a las ampliaciones de tiempo de ejecución, se realizaron los convenios de ampliación de plazo, lo que generó los atrasos en la documentación, reflejándose en los reportes de este periodo.				

REPORTE FOTOGRÁFICO

CEDULA	NIVEL EDUCATIVO	DESCRIPCIÓN	LOCALIDAD	MUNICIPIO	SUPERVISOR	FECHA DE ENTREGA
240229	BÁSICO	CONSTRUCCIÓN DE DOMO TIPO ARCO TECHO EN LA ESCUELA PREESCOLAR JOAQUÍN MURILLO ALCOCER	CANCÚN	BENITO JUÁREZ	ING. DANIEL OLVERA ACUÑA	04/06/2025





OFICIO No. SEOP/DEI/DE/1053/2025.

Asunto: Notificación de requerimientos.

Chetumal, Quintana Roo, a 04 de Junio de 2025.

"2025, AÑO DEL 50 ANIVERSARIO DE LA CONSTITUCIÓN
POLÍTICA DEL ESTADO LIBRE Y SOBERANO DE QUINTANA ROO"

ARQ. DIEGO GERARDO GALLO PADILLA
APODERADO LEGAL DE LA EMPRESA
CINCO CONTEMPORÁNEA S.A. DE C.V.
PRESENTE

Me refiero al Contrato de Obra Pública No. **LDOE-OP-059/2024** de fecha **09 de Diciembre de 2024**, celebrado entre esta Secretaría y su representada, para la ejecución de 42 domos tipo arco techo en los municipios de Othón P. Blanco, Benito Juárez, Lázaro Cárdenas, Bacalar, Felipe Carrillo Puerto, Solidaridad y José María Morelos

Lo anterior para notificarle los requerimientos para la terminación de las siguientes obras.

A-CONSTRUCCIÓN DE DOMO TIPO ARCO TECHO EN LA ESCUELA PREESCOLAR CHACMOOL, EN LA LOCALIDAD DE CANCUN, MUNICIPIO DE BENITO JUAREZ. CEDULA 240184

- Se requiere retirar de la obra el escombro y el material de construcción sobrante
- Se debe reparar los daños ocasionados en el baño de la escuela
- Se solicita soldar con estaño la junta en el canalón (para no quemar el galvanizado) por haberse colocado en contrapendiente ocasionando filtraciones
- Sellar tornillería sobre lamina se observan goteo con las lluvias

B- CONSTRUCCIÓN DE DOMO TIPO ARCO TECHO EN LA ESCUELA PREESCOLAR ABRAHAM MASLOW, EN LA LOCALIDAD DE CANCUN, MUNICIPIO DE BENITO JUAREZ. CEDULA 240185

- Demoler el piso existente del pasillo de acceso al domo y colar dicho piso corrigiendo el contrapendiente
- sellar junta del canalón con estaño por estar en contrapendiente
- pintar rampas de acceso al canalón
- sellar tornillería sobre lamina para evitar goteos en lluvia

C.- CONSTRUCCIÓN DE DOMO TIPO ARCO TECHO EN LA ESCUELA PREESCOLAR JOAQUIN MURILLO ALCOCER, EN LA LOCALIDAD DE CANCUN, MUNICIPIO DE BENITO JUAREZ. CEDULA 240229

- Falta pintura en piso y sus rayas blancas
- colocar registros pluviales y tubería de PVC para desalojo de encharcamientos en area de rampas coladas en acceso de salones a domos
- sellar en juntas de canalón
- sellar tornillería sobre laminas





D.-CONSTRUCCIÓN DE DOMO TIPO ARCO TECHO EN LA ESCUELA PREESCOLAR
CUZAMIL, EN LA LOCALIDAD DE CANCUN, MUNICIPIO DE BENITO JUAREZ.
CEDULA 240195

- Pendiente colocar soportes en bajantes pluviales
- Falta pintar los faldones
- Pendiente sellar canalones
- Pendiente sellar tornillería sobre laminas

Se le requiere para que, en un término no mayor a 3 días naturales, contados a partir de la recepción del presente escrito, realice todas las acciones a que haya lugar a fin de terminar los trabajos pendientes en la obra de mérito debiendo remitir por esta misma fotografías y aviso de terminación de los trabajos, para la debida verificación en apego a los términos del contrato en cada una de las obras anteriormente relacionadas.

Sin otro particular reciba un cordial saludo.

ATENTAMENTE

M.C. MOISES FERNANDO PEREZ CANTO
DIRECTOR DE EDIFICACIONES E INFRAESTRUCTURA



SEOP
SECRETARÍA DE OBRAS PÚBLICAS



DIRECCIÓN DE EDIFICACIONES E INFRAESTRUCTURA

C.C.P.- ING. KEYLA ESTEFANIA REYES SOTO - SUBSECRETARIA DE OBRAS DE LA SEOP.
C.C.P.- M.C. GERARDO MENDOZA GARCIA - JEFE DE DEPARTAMENTO DE EDIFICACION DE LA SEOP.
C.C.P. C. ING. DANIEL OLIVERA ACUÑA - RESIDENTE DE OBRA DE LA SEOP.
MPPCGMO "



SEOP
SECRETARÍA DE OBRAS PÚBLICAS



SEGUIMIENTO A METAS DE INDICADORES MEDIO DE VERIFICACIÓN DE INDICADOR CO01ACT02



IFEQROO
INSTITUTO DE
INFRAESTRUCTURA
FÍSICA EDUCATIVA
DEL ESTADO DE QUINTANA ROO

Dependencia / Entidad:	2112118318 - Instituto de Infraestructura Física Educativa del Estado de Quintana Roo		Trimestre:	2do. Trimestre	
Programa Presupuestario:	K008 - Proyectos de Infraestructura Física Educativa en el Estado de Quintana Roo		Liga de publicación:	https://ifeqroo.qroo.gob.mx/medios-de-verificacion-metas-e-indicadores-2025/	
Actividad / Resumen Narrativo:	F.P.CO1.A02 - Supervisión de las acciones realizadas con recursos de los programas de inversión que ejecuta el IFEQROO			Numerador:	25
Indicador:	02 - Porcentaje de supervisiones que derivan en observaciones	Unidad Responsable:	21121.18.3.18.1403 - Dirección de Obras y Equipamiento	Denominador :	108
Método de Cálculo:	[Total de Supervisiones realizadas que derivan en observaciones/ Total de Supervisiones programadas a las acciones de domos en instalaciones educativas]*100			Porcentaje de Planteles Impactados:	23.15%
Numerador:	Total de Supervisiones realizadas que derivan en observaciones				
Denominador:	Total de Supervisiones programadas a las acciones de domos en instalaciones educativas				
Descripción de los resultados:	Para el segundo trimestre se tenía programado 108 minutos, observaciones o notas de bitacora, pero solo se lograron recabar 25.				
Justificación:	Para el segundo trimestre se tenía programado 108 minutos, observaciones o notas de bitacora, pero solo se lograron recabar 25. Derivado a las ampliaciones de tiempo de ejecucion, se realizaron los convenios de ampliación de plazo, lo que genero los atrasos en la documentacion, reflejandose en los reportes de este periodo.				

REPORTE FOTOGRÁFICO

CEDULA	NIVEL EDUCATIVO	DESCRIPCIÓN	LOCALIDAD	MUNICIPIO	SUPERVISOR	FECHA DE ENTREGA
240195	BÁSICO	CONSTRUCCIÓN DE DOMO TIPO ARCO TECHO EN LA ESCUELA PREESCOLAR CUZAMIL	CANCÚN	BENITO JUÁREZ	ING. DANIEL OLVERA ACUÑA	04/06/2025





OFICIO No. SEOP/DEI/DE/1053/2025.
Asunto: Notificación de requerimientos.
Chetumal, Quintana Roo, a 04 de Junio de 2025.
"2025, AÑO DEL 50 ANIVERSARIO DE LA CONSTITUCIÓN
POLÍTICA DEL ESTADO LIBRE Y SOBERANO DE QUINTANA ROO"

ARQ. DIEGO GERARDO GALLO PADILLA
APODERADO LEGAL DE LA EMPRESA
CINCO CONTEMPORÁNEA S.A. DE C.V.
PRESENTE

Me refiero al Contrato de Obra Pública No. LDOE-OP-059/2024 de fecha 09 de Diciembre de 2024, celebrado entre esta Secretaría y su representada, para la ejecución de 42 domos tipo arco techo en los municipios de Othón P. Blanco, Benito Juárez, Lázaro Cárdenas, Bacalar, Felipe Carrillo Puerto, Solidaridad y José María Morelos

Lo anterior para notificarle los requerimientos para la terminación de las siguientes obras.

A.-CONSTRUCCIÓN DE DOMO TIPO ARCO TECHO EN LA ESCUELA PREESCOLAR CHACMOOL, EN LA LOCALIDAD DE CANCUN, MUNICIPIO DE BENITO JUAREZ. CEDULA 240184

- Se requiere retirar de la obra el escombro y el material de construcción sobrante
- Se debe reparar los daños ocasionados en el baño de la escuela
- Se solicita soldar con estaño la junta en el canalón (para no quemar el galvanizado) por haberse colocado en contrapendiente ocasionando filtraciones
- Sellar tornillería sobre lámina se observan goteo con las lluvias

B.- CONSTRUCCIÓN DE DOMO TIPO ARCO TECHO EN LA ESCUELA PREESCOLAR ABRAHAM MASLOW, EN LA LOCALIDAD DE CANCUN, MUNICIPIO DE BENITO JUAREZ. CEDULA 240185

- Demoler el piso existente del pasillo de acceso al domo y colar dicho piso corrigiendo el contrapendiente
- sellar junta del canalón con estaño por estar en contrapendiente
- pintar rampas de acceso al canalón
- sellar tornillería sobre lámina para evitar goteos en lluvia

C.- CONSTRUCCIÓN DE DOMO TIPO ARCO TECHO EN LA ESCUELA PREESCOLAR JOAQUIN MURILLO ALCOCER, EN LA LOCALIDAD DE CANCUN, MUNICIPIO DE BENITO JUAREZ. CEDULA 240229

- Falta pintura en piso y sus rayas blancas
- colocar registros pluviales y tubería de PVC para desalojo de encharcamientos en area de rampas coladas en acceso de salones a domos
- sellar en juntas de canalón
- sellar tornillería sobre láminas



SEOP
SECRETARÍA
DE OBRAS
PÚBLICAS



D.-CONSTRUCCIÓN DE DOMO TIPO ARCO TECHO EN LA ESCUELA PREESCOLAR CUZAMIL, EN LA LOCALIDAD DE CANCUN, MUNICIPIO DE BENITO JUAREZ. CEDULA 240195

- Pendiente colocar soportes en bajantes pluviales
- Falta pintar los faldones
- Pendiente sellar canalones
- Pendiente sellar tornillería sobre laminas

Se le requiere para que, en un término no mayor a 3 días naturales, contados a partir de la recepción del presente escrito, realice todas las acciones a que haya lugar a fin de terminar los trabajos pendientes en la obra de mérito debiendo remitir por esta misma fotografías y aviso de terminación de los trabajos, para la debida verificación en apego a los términos del contrato en cada una de las obras anteriormente relacionadas.

Sin otro particular reciba un cordial saludo.



SEOP
SECRETARÍA DE OBRAS PÚBLICAS



ATENTAMENTE

DIRECCIÓN DE EDIFICACIONES E INFRAESTRUCTURA

M.C. MOISES FERNANDO PÉREZ CANTO
DIRECTOR DE EDIFICACIONES E INFRAESTRUCTURA

C.C.P.- ING. KEYLA ESTEFANIA RÍEYES SOTO - SUBSECRETARIA DE OBRAS DE LA SEOP.
C.C.P.- M.C. GERARDO MENDOZA GARCIA. - JEFE DE DEPARTAMENTO DE EDIFICACION DE LA SEOP.
C.C.P. C. ING. DANIEL OLIVERA ACUÑA. - RESIDENTE DE OBRA DE LA SEOP.
MFPC/MG *



SEOP
SECRETARÍA DE OBRAS PÚBLICAS



SEGUIMIENTO A METAS DE INDICADORES MEDIO DE VERIFICACION DE INDICADOR CO01ACT02



Dependencia / Entidad:	2112118318 - Instituto de Infraestructura Física Educativa del Estado de Quintana Roo		Trimestre:	2do. Trimestre	
Programa Presupuestario:	K008 - Proyectos de Infraestructura Física Educativa en el Estado de Quintana Roo		Liga de publicación:	https://ifeqroo.gro.gob.mx/medios-de-verificacion-metas-e-indicadores-2025/	
Actividad / Resumen Narrativo:	F.P.CO1.A02 - Supervisión de las acciones realizadas con recursos de los programas de inversión que ejecuta el IFEQROO			Numerador:	25
Indicador:	02 - Porcentaje de supervisiones que derivan en observaciones	Unidad Responsable:	21121.18.3.18.1403 - Dirección de Obras y Equipamiento	Denominador :	108
Método de Cálculo:	(Total de Supervisiones realizadas que derivan en observaciones/ Total de Supervisiones programadas a las acciones de domos en instalaciones educativas)*100			Porcentaje de Planteles Impactados:	23.15%
Numerador:	Total de Supervisiones realizadas que derivan en observaciones				
Denominador:	Total de Supervisiones programadas a las acciones de domos en instalaciones educativas				
Descripción de los resultados:	Para el segundo trimestre se tenía programado 108 minutos, observaciones o notas de bitacora, pero solo se lograron recabar 25.				
Justificación:	Para el segundo trimestre se tenía programado 108 minutos, observaciones o notas de bitacora, pero solo se lograron recabar 25. Derivado a las ampliaciones de tiempo de ejecucion, se realizaron los convenios de ampliación de plazo, lo que genero los atrasos en la documentacion, reflejandose en los reportes de este periodo.				

REPORTE FOTOGRÁFICO						
CEDULA	NIVEL EDUCATIVO	DESCRIPCIÓN	LOCALIDAD	MUNICIPIO	SUPERVISOR	FECHA DE ENTREGA
240184	BÁSICO	CONSTRUCCIÓN DE DOMO TIPO ARCO TECHO EN LA ESCUELA PREESCOLAR CHACMOOL	CANCÚN	BENITO JUÁREZ	ING. DANIEL OLIVERA ACUÑA	26/06/2025





OFICIO No. SEOP/DEI/DE/1214/2025.

Asunto: Notificación de requerimientos.

Chetumal, Quintana Roo, a 26 de Junio de 2025.

**"2025, AÑO DEL 50 ANIVERSARIO DE LA CONSTITUCIÓN
POLÍTICA DEL ESTADO LIBRE Y SOBERANO DE QUINTANA ROO"**

**ARQ. DIEGO GERARDO GALLO PADILLA
APODERADO LEGAL DE LA EMPRESA
CINCO CONTEMPORÁNEA S.A. DE C.V.
PRESENTE**

En seguimiento al oficio No. SEOP/DEI/DE/1053/2025 de fecha 04 de Junio de 2025, me refiero al Contrato de Obra Pública No. LDOE-OP-059/2024 de fecha 09 de Diciembre de 2024, celebrado entre esta Secretaría y su representada, en específico las CEDULA 240184, CEDULA 240185, CEDULA 240229, CEDULA 240195, le solicito de la manera mas atenta, atender los requerimientos para el cierre físico y documental.

Lo anterior para notificarle los requerimientos para la terminación de las siguientes obras.

**A-CONSTRUCCIÓN DE DOMO TIPO ARCO TECHO EN LA ESCUELA PREESCOLAR
CHACMOOL, EN LA LOCALIDAD DE CANCUN, MUNICIPIO DE BENITO JUAREZ.
CEDULA 240184**

- Se requiere retirar de la obra el escombro y el material de construcción sobrante
- Se debe reparar los daños ocasionados en el baño de la escuela
- Se solicita soldar con estaño la junta en el canalón (para no quemar el galvanizado) por haberse colocado en contrapendiente ocasionando filtraciones
- Sellar tornillería sobre lamina se observan goteo con las lluvias

**B- CONSTRUCCIÓN DE DOMO TIPO ARCO TECHO EN LA ESCUELA PREESCOLAR
ABRAHAM MASLOW, EN LA LOCALIDAD DE CANCUN, MUNICIPIO DE BENITO
JUAREZ.
CEDULA 240185**

- Demoler el piso existente del pasillo de acceso al domo y colar dicho piso corrigiendo el contrapendiente
- sellar junta del canalón con estaño por estar en contrapendiente
- pintar rampas de acceso al canalón
- sellar tornillería sobre lamina para evitar goteos en lluvia

**C.- CONSTRUCCIÓN DE DOMO TIPO ARCO TECHO EN LA ESCUELA PREESCOLAR
JOAQUIN MURILLO ALCOCER, EN LA LOCALIDAD DE CANCUN, MUNICIPIO DE
BENITO JUAREZ.
CEDULA 240229**

- Falta pintura en piso y sus rayas blancas





- colocar registros pluviales y tubería de PVC para desalojo de encharcamientos en area de rampas coladas en acceso de salones a domos
- sellar en juntas de canalón
- sellar tornillería sobre laminas

D.-CONSTRUCCIÓN DE DOMO TIPO ARCO TECHO EN LA ESCUELA PREESCOLAR CUZAMIL, EN LA LOCALIDAD DE CANCUN, MUNICIPIO DE BENITO JUAREZ. CEDULA 240195

- Pendiente colocar soportes en bajantes pluviales
- Falta pintar los faldones
- Pendiente sellar canalones
- Pendiente sellar tornillería sobre laminas

Se le requiere para que, en un término no mayor a 5 días naturales, contados a partir de la recepción del presente escrito, realice todas las acciones a que haya lugar a fin de terminar los trabajos pendientes en la obra de mérito debiendo remitir por esta misma fotografías y aviso de terminación de los trabajos, para la debida verificación en apego a los términos del contrato en cada una de las obras anteriormente relacionadas.



SEOP
SECRETARÍA
DE OBRAS
PÚBLICAS



DIRECCIÓN DE EDIFICACIONES E INFRAESTRUCTURA

ATENTAMENTE

M.C. MOISES FERNANDO PEREZ CANTO
DIRECTOR DE EDIFICACIONES E INFRAESTRUCTURA

C.C.P.- ING. KEYLA ESTEFANIA REYES SOTO - SUBSECRETARIA DE OBRAS DE LA SEOP,
C.C.P.- M.C. GERARDO MENDOZA GARCIA. - JEFE DE DEPARTAMENTO DE EDIFICACION DE LA SEOP,
C.C.P. C. ING. DANIEL OLVERA ACUÑA. - RESIDENTE DE OBRA DE LA SEOP,
MFPC/GMG**



SEOP
SECRETARÍA
DE OBRAS
PÚBLICAS



SEGUIMIENTO A METAS DE INDICADORES MEDIO DE VERIFICACIÓN DE INDICADOR CO01ACT02



IFEQROO
INSTITUTO DE
INFRAESTRUCTURA
FÍSICA EDUCATIVA
DEL ESTADO DE QUINTANA ROO

Dependencia / Entidad:	2112118318 - Instituto de Infraestructura Física Educativa del Estado de Quintana Roo		Trimestre:	2do. Trimestre	
Programa Presupuestario:	K008 - Proyectos de Infraestructura Física Educativa en el Estado de Quintana Roo		Liga de publicación:	https://ifeqroo.qroo.gob.mx/medios-de-verificacion-metas-e-indicadores-2025/	
Actividad / Resumen Narrativo:	F.P.CO1.A02 - Supervisión de las acciones realizadas con recursos de los programas de inversión que ejecuta el IFEQROO			Numerador:	25
Indicador:	02 - Porcentaje de supervisiones que derivan en observaciones	Unidad Responsable:	21121.18.3.18.1403 - Dirección de Obras y Equipamiento	Denominador :	108
Método de Cálculo:	[Total de Supervisiones realizadas que derivan en observaciones/ Total de Supervisiones programadas a las acciones de domos en instalaciones educativas]*100			Porcentaje de Planteles Impactados:	23.15%
Numerador:	Total de Supervisiones realizadas que derivan en observaciones				
Denominador:	Total de Supervisiones programadas a las acciones de domos en instalaciones educativas				
Descripción de los resultados:	Para el segundo trimestre se tenía programado 108 minutos, observaciones o notas de bitácora, pero solo se lograron recabar 25.				
Justificación:	Para el segundo trimestre se tenía programado 108 minutos, observaciones o notas de bitácora, pero solo se lograron recabar 25. Derivado a las ampliaciones de tiempo de ejecución, se realizaron los convenios de ampliación de plazo, lo que genero los atrasos en la documentación, reflejandose en los reportes de este periodo.				

REPORTE FOTOGRÁFICO

CEDULA	NIVEL EDUCATIVO	DESCRIPCIÓN	LOCALIDAD	MUNICIPIO	SUPERVISOR	FECHA DE ENTREGA
240185	BÁSICO	CONSTRUCCIÓN DE DOMO TIPO ARCO TECHO EN LA ESCUELA PREESCOLAR ABRAHAM MASLOW	CANCÚN	BENITO JUÁREZ	ING. DANIEL OLVERA ACUÑA	26/06/2025





OFICIO No. SEOP/DEI/DE/1214/2025.

Asunto: Notificación de requerimientos.

Chetumal, Quintana Roo, a 26 de Junio de 2025.

**"2025, AÑO DEL 50 ANIVERSARIO DE LA CONSTITUCIÓN
POLÍTICA DEL ESTADO LIBRE Y SOBERANO DE QUINTANA ROO"**

**ARQ. DIEGO GERARDO GALLO PADILLA
APODERADO LEGAL DE LA EMPRESA
CINCO CONTEMPORÁNEA S.A. DE C.V.
PRESENTE**

En seguimiento al oficio No. SEOP/DEI/DE/1053/2025 de fecha 04 de Junio de 2025, me refiero al Contrato de Obra Pública No. LDOE-OP-059/2024 de fecha 09 de Diciembre de 2024, celebrado entre esta Secretaría y su representada, en específico las CEDULA 240184, CEDULA 240185, CEDULA 240229, CEDULA 240195, le solicito de la manera mas atenta, atender los requerimientos para el cierre físico y documental.

Lo anterior para notificarle los requerimientos para la terminación de las siguientes obras.

**A.-CONSTRUCCIÓN DE DOMO TIPO ARCO TECHO EN LA ESCUELA PREESCOLAR
CHACMOOL, EN LA LOCALIDAD DE CANCUN, MUNICIPIO DE BENITO JUAREZ.
CEDULA 240184**

- Se requiere retirar de la obra el escombros y el material de construcción sobrante
- Se debe reparar los daños ocasionados en el baño de la escuela
- Se solicita soldar con estaño la junta en el canalón (para no quemar el galvanizado) por haberse colocado en contrapendiente ocasionando filtraciones
- Sellar tornillería sobre lamina se observan goteo con las lluvias

**B.- CONSTRUCCIÓN DE DOMO TIPO ARCO TECHO EN LA ESCUELA PREESCOLAR
ABRAHAM MASLOW, EN LA LOCALIDAD DE CANCUN, MUNICIPIO DE BENITO
JUAREZ.
CEDULA 240185**

- Demoler el piso existente del pasillo de acceso al domo y colar dicho piso corrigiendo el contrapendiente
- sellar junta del canalón con estaño por estar en contrapendiente
- pintar rampas de acceso al canalón
- sellar tornillería sobre lamina para evitar goteos en lluvia

**C.- CONSTRUCCIÓN DE DOMO TIPO ARCO TECHO EN LA ESCUELA PREESCOLAR
JOAQUIN MURILLO ALCOCER, EN LA LOCALIDAD DE CANCUN, MUNICIPIO DE
BENITO JUAREZ.
CEDULA 240229**

- Falta pintura en piso y sus rayas blancas





- colocar registros pluviales y tubería de PVC para desalojo de encharcamientos en area de rampas coladas en acceso de salones a domos
- sellar en juntas de canalón
- sellar tornillería sobre laminas

D.-CONSTRUCCIÓN DE DOMO TIPO ARCO TECHO EN LA ESCUELA PREESCOLAR CUZAMIL, EN LA LOCALIDAD DE CANCUN, MUNICIPIO DE BENITO JUAREZ, CEDULA 240195

- Pendiente colocar soportes en bajantes pluviales
- Falta pintar los faldones
- Pendiente sellar canalones
- Pendiente sellar tornillería sobre laminas

Se le requiere para que, en un término no mayor a 5 días naturales, contados a partir de la recepción del presente escrito, realice todas las acciones a que haya lugar a fin de terminar los trabajos pendientes en la obra de mérito debiendo remitir por esta misma fotografías y aviso de terminación de los trabajos, para la debida verificación en apego a los términos del contrato en cada una de las obras anteriormente relacionadas.



SEOP
SECRETARÍA DE OBRAS PÚBLICAS



DIRECCIÓN DE EDIFICACIONES E INFRAESTRUCTURA

ATENTAMENTE

M.C. MOISES FERNANDO PEREZ CANTO
DIRECTOR DE EDIFICACIONES E INFRAESTRUCTURA

C.C.P.- ING. KEYLA ESTEFANIA REYES SOTO - SUBSECRETARIA DE OBRAS DE LA SEOP.
C.C.P.- M.C. GERARDO MENDOZA GARCIA - JEFE DE DEPARTAMENTO DE EDIFICACION DE LA SEOP.
C.C.P. C. ING. DANIEL OLVERA ACUÑA - RESIDENTE DE OBRA DE LA SEOP.
MFPCGMC **



SEOP
SECRETARÍA DE OBRAS PÚBLICAS



SEGUIMIENTO A METAS DE INDICADORES MEDIO DE VERIFICACIÓN DE INDICADOR CO01ACT02



Dependencia / Entidad:	2112118318 - Instituto de Infraestructura Física Educativa del Estado de Quintana Roo		Trimestre:	2do. Trimestre	
Programa Presupuestario:	K008 - Proyectos de Infraestructura Física Educativa en el Estado de Quintana Roo		Liga de publicación:	https://ifeqroo.groo.gob.mx/medios-de-verificacion-metas-e-indicadores-2025/	
Actividad / Resumen Narrativo:	F.P.C01.A02 - Supervisión de las acciones realizadas con recursos de los programas de Inversión que ejecuta el IFEQROO			Numerador:	25
Indicador:	02 - Porcentaje de supervisiones que derivan en observaciones	Unidad Responsable:	21121.18.3.18.1403 - Dirección de Obras y Equipamiento	Denominador :	108
Metodo de Cálculo:	(Total de Supervisiones realizadas que derivan en observaciones/ Total de Supervisiones programadas a las acciones de domos en Instalaciones educativas]*100			Porcentaje de Planteles Impactados:	23.15%
Numerador:	Total de Supervisiones realizadas que derivan en observaciones				
Denominador:	Total de Supervisiones programadas a las acciones de domos en Instalaciones educativas				
Descripción de los resultados:	Para el segundo trimestre se tenía programado 108 minutos, observaciones o notas de bitacora, pero solo se lograron recabar 25.				
Justificación:	Para el segundo trimestre se tenía programado 108 minutos, observaciones o notas de bitacora, pero solo se lograron recabar 25. Derivado a las ampliaciones de tiempo de ejecución, se realizaron los convenios de ampliación de plazo, lo que genero los atrasos en la documentación, reflejandose en los reportes de este periodo.				

REPORTE FOTOGRÁFICO

CEDULA	NIVEL EDUCATIVO	DESCRIPCIÓN	LOCALIDAD	MUNICIPIO	SUPERVISOR	FECHA DE ENTREGA
240229	BÁSICO	CONSTRUCCIÓN DE DOMO TIPO ARCO TECHO EN LA ESCUELA PREESCOLAR JOAQUÍN MURILLO ALCOCER	CANCÚN	BENITO JUÁREZ	ING. DANIEL OLVERA ACUÑA	26/06/2025





OFICIO No. SEOP/DEI/DE/1214/2025.

Asunto: Notificación de requerimientos.

Chetumal, Quintana Roo, a 26 de Junio de 2025.

**"2025, AÑO DEL 50 ANIVERSARIO DE LA CONSTITUCIÓN
POLÍTICA DEL ESTADO LIBRE Y SOBERANO DE QUINTANA ROO"**

**ARQ. DIEGO GERARDO GALLO PADILLA
APODERADO LEGAL DE LA EMPRESA
CINCO CONTEMPORÁNEA S.A. DE C.V.
PRESENTE**

En seguimiento al oficio No. SEOP/DEI/DE/1053/2025 de fecha 04 de Junio de 2025, me refiero al Contrato de Obra Pública No. LDOE-OP-059/2024 de fecha 09 de Diciembre de 2024, celebrado entre esta Secretaría y su representada, en específico las CEDULA 240184, CEDULA 240185, CEDULA 240229, CEDULA 240195, le solicito de la manera mas atenta, atender los requerimientos para el cierre físico y documental.

Lo anterior para notificarle los requerimientos para la terminación de las siguientes obras.

**A.-CONSTRUCCIÓN DE DOMO TIPO ARCO TECHO EN LA ESCUELA PREESCOLAR
CHACMOOL, EN LA LOCALIDAD DE CANCUN, MUNICIPIO DE BENITO JUAREZ.
CEDULA 240184**

- Se requiere retirar de la obra el escombros y el material de construcción sobrante
- Se debe reparar los daños ocasionados en el baño de la escuela
- Se solicita soldar con estaño la junta en el canalón (para no quemar el galvanizado) por haberse colocado en contrapendiente ocasionando filtraciones
- Sellar tornillería sobre lamina se observan goteo con las lluvias

**B.- CONSTRUCCIÓN DE DOMO TIPO ARCO TECHO EN LA ESCUELA PREESCOLAR
ABRAHAM MASLOW, EN LA LOCALIDAD DE CANCUN, MUNICIPIO DE BENITO
JUAREZ.
CEDULA 240185**

- Demoler el piso existente del pasillo de acceso al domo y colar dicho piso corrigiendo el contrapendiente
- sellar junta del canalón con estaño por estar en contrapendiente
- pintar rampas de acceso al canalón
- sellar tornillería sobre lamina para evitar goteos en lluvia

**C.- CONSTRUCCIÓN DE DOMO TIPO ARCO TECHO EN LA ESCUELA PREESCOLAR
JOAQUIN MURILLO ALCOCER, EN LA LOCALIDAD DE CANCUN, MUNICIPIO DE
BENITO JUAREZ.
CEDULA 240229**

- Falta pintura en piso y sus rayas blancas





- colocar registros pluviales y tubería de PVC para desalojo de encharcamientos en area de rampas coladas en acceso de salones a domos
- sellar en juntas de canalón
- sellar tornillería sobre laminas

D.-CONSTRUCCIÓN DE DOMO TIPO ARCO TECHO EN LA ESCUELA PREESCOLAR CUZAMIL, EN LA LOCALIDAD DE CANCUN, MUNICIPIO DE BENITO JUAREZ. CEDULA 240195

- Pendiente colocar soportes en bajantes pluviales
- Falta pintar los faldones
- Pendiente sellar canalones
- Pendiente sellar tornillería sobre laminas

Se le requiere para que, en un término no mayor a 5 días naturales, contados a partir de la recepción del presente escrito, realice todas las acciones a que haya lugar a fin de terminar los trabajos pendientes en la obra de mérito debiendo remitir por esta misma fotografías y aviso de terminación de los trabajos, para la debida verificación en apego a los términos del contrato en cada una de las obras anteriormente relacionadas.

ATENTAMENTE

M.C. MOISES FERNANDO PEREZ CANTO
DIRECTOR DE EDIFICACIONES E INFRAESTRUCTURA



SEOP
SECRETARÍA DE OBRAS PÚBLICAS



DIRECCIÓN DE EDIFICACIONES E INFRAESTRUCTURA

C.C.P.- ING. KEYLA ESTEFANIA REYES SOTO - SUBSECRETARIA DE OBRAS DE LA SEOP.
C.C.P.- M.C. GERARDO MENDOZA GARCIA - JEFE DE DEPARTAMENTO DE EDIFICACION DE LA SEOP.
C.C.P. C. ING. DANIEL OLIVERA ACUÑA, - RESIDENTE DE OBRA DE LA SEOP.
MFPC/GMG"



SEOP
SECRETARÍA DE OBRAS PÚBLICAS



SEGUIMIENTO A METAS DE INDICADORES MEDIO DE VERIFICACIÓN DE INDICADOR CO01ACT02



Dependencia / Entidad:	2112118318 - Instituto de Infraestructura Física Educativa del Estado de Quintana Roo	Trimestre:	2do. Trimestre		
Programa Presupuestario:	K008 - Proyectos de Infraestructura Física Educativa en el Estado de Quintana Roo	Liga de publicación:	https://ifeqroo.qroo.gob.mx/medios-de-verificacion-metas-e-indicadores-2025/		
Actividad / Resumen Narrativo:	F.P.C01.A02 - Supervisión de las acciones realizadas con recursos de los programas de inversión que ejecuta el IFEQROO			Numerador:	25
Indicador:	02 - Porcentaje de supervisiones que derivan en observaciones	Unidad Responsable:	21121.18.3.18.1403 - Dirección de Obras y Equipamiento	Denominador :	108
Método de Cálculo:	(Total de Supervisiones realizadas que derivan en observaciones/ Total de Supervisiones programadas a las acciones de domos en instalaciones educativas)*100			Porcentaje de Planteles Impactados:	23.15%
Numerador:	Total de Supervisiones realizadas que derivan en observaciones				
Denominador:	Total de Supervisiones programadas a las acciones de domos en instalaciones educativas				
Descripción de los resultados:	Para el segundo trimestre se tenía programado 108 minutos, observaciones o notas de bitácora, pero solo se lograron recabar 25.				
Justificación:	Para el segundo trimestre se tenía programado 108 minutos, observaciones o notas de bitácora, pero solo se lograron recabar 25. Derivado a las ampliaciones de tiempo de ejecución, se realizaron los convenios de ampliación de plazo, lo que genero los atrasos en la documentación, reflejandose en los reportes de este periodo.				

REPORTE FOTOGRÁFICO

CEDULA	NIVEL EDUCATIVO	DESCRIPCIÓN	LOCALIDAD	MUNICIPIO	SUPERVISOR	FECHA DE ENTREGA
240195	BÁSICO	CONSTRUCCIÓN DE DOMO TIPO ARCO TECHO EN LA ESCUELA PREESCOLAR CUZAMIL	CANCÚN	BENITO JUÁREZ	ING. DANIEL OLVERA ACUÑA	26/06/2025





OFICIO No. SEOP/DEI/DE/1214/2025.
Asunto: Notificación de requerimientos.
Chetumal, Quintana Roo, a 26 de Junio de 2025.
"2025, AÑO DEL 50 ANIVERSARIO DE LA CONSTITUCIÓN
POLÍTICA DEL ESTADO LIBRE Y SOBERANO DE QUINTANA ROO"

ARQ. DIEGO GERARDO CALLO PADILLA
APODERADO LEGAL DE LA EMPRESA
CINCO CONTEMPORÁNEA S.A. DE C.V.
PRESENTE

En seguimiento al oficio No. SEOP/DEI/DE/1053/2025 de fecha 04 de Junio de 2025, me refiero al Contrato de Obra Pública No. LDOE-OP-059/2024 de fecha 09 de Diciembre de 2024, celebrado entre esta Secretaría y su representada, en específico las CEDULA 240184, CEDULA 240185, CEDULA 240229, CEDULA 240195, le solicito de la manera mas atenta, atender los requerimientos para el cierre físico y documental.

Lo anterior para notificarle los requerimientos para la terminación de las siguientes obras.

A.-CONSTRUCCIÓN DE DOMO TIPO ARCO TECHO EN LA ESCUELA PREESCOLAR CHACMOOL, EN LA LOCALIDAD DE CANCUN, MUNICIPIO DE BENITO JUAREZ, CEDULA 240184

- Se requiere retirar de la obra el escombro y el material de construcción sobrante
- Se debe reparar los daños ocasionados en el baño de la escuela
- Se solicita soldar con estaño la junta en el canalón (para no quemar el galvanizado) por haberse colocado en contrapendiente ocasionando filtraciones
- Sellar tornillería sobre lamina se observan goteo con las lluvias

B.- CONSTRUCCIÓN DE DOMO TIPO ARCO TECHO EN LA ESCUELA PREESCOLAR ABRAHAM MASLOW, EN LA LOCALIDAD DE CANCUN, MUNICIPIO DE BENITO JUAREZ, CEDULA 240185

- Demoler el piso existente del pasillo de acceso al domo y colar dicho piso corrigiendo el contrapendiente
- sellar junta del canalón con estaño por estar en contrapendiente
- pintar rampas de acceso al canalón
- sellar tornillería sobre lamina para evitar goteos en lluvia

C.- CONSTRUCCIÓN DE DOMO TIPO ARCO TECHO EN LA ESCUELA PREESCOLAR JOAQUIN MURILLO ALCOCER, EN LA LOCALIDAD DE CANCUN, MUNICIPIO DE BENITO JUAREZ, CEDULA 240229

- Falta pintura en piso y sus rayas blancas





QUINTANA ROO
UNIDOS PARA TRANSFORMAR

- colocar registros pluviales y tubería de PVC para desalojo de encharcamientos en area de rampas coladas en acceso de salones a domos
- sellar en juntas de canalón
- sellar tornillería sobre laminas

D.-CONSTRUCCIÓN DE DOMO TIPO ARCO TECHO EN LA ESCUELA PREESCOLAR CUZAMIL, EN LA LOCALIDAD DE CANCUN, MUNICIPIO DE BENITO JUAREZ, CEDULA 240195

- Pendiente colocar soportes en bajantes pluviales
- Falta pintar los faldones
- Pendiente sellar canalones
- Pendiente sellar tornillería sobre laminas

Se le requiere para que, en un término no mayor a 5 días naturales, contados a partir de la recepción del presente escrito, realice todas las acciones a que haya lugar a fin de terminar los trabajos pendientes en la obra de mérito debiendo remitir por esta misma fotografías y aviso de terminación de los trabajos, para la debida verificación en apego a los términos del contrato en cada una de las obras anteriormente relacionadas.

ATENTAMENTE

M.C. MOISES FERNANDO PEREZ CANTO
DIRECTOR DE EDIFICACIONES E INFRAESTRUCTURA



SEOP
SECRETARÍA DE OBRAS PÚBLICAS



DIRECCIÓN DE EDIFICACIONES E INFRAESTRUCTURA

C.C.P.- ING. KEYLA ESTEFANIA RIEYES SOTO - SUBSECRETARIA DE OBRAS DE LA SEOP.
C.C.P.- M.C. GERARDO MENDOZA GARCIA - JEFE DE DEPARTAMENTO DE EDIFICACION DE LA SEOP.
C.C.P. C. ING. DANIEL OLIVERA ACUÑA - RESIDENTE DE OBRA DE LA SEOP.
MFPCMGD **



SEOP
SECRETARÍA DE OBRAS PÚBLICAS