

GOBIERNO DEL ESTADO  
2022 | 2027

# **IFEQROO**

**INSTITUTO DE  
INFRAESTRUCTURA  
FÍSICA EDUCATIVA  
DEL ESTADO DE QUINTANA ROO**

Informe del estado que guarda el Sistema de Control Interno del Instituto de Infraestructura Física Educativa del Estado de Quintana Roo 2024.



Quintana Roo



**IFEQROO**  
INSTITUTO DE  
INFRAESTRUCTURA  
FÍSICA EDUCATIVA  
DEL ESTADO DE QUINTANA ROO

<b>Contenido</b>	
<b>INTRODUCCIÓN</b>	<b>2</b>
<b>ESTADO QUE GUARDA EL SISTEMA DE CONTROL INTERNO INSTITUCIONAL EN EL INSTITUTO DE INFRAESTRUCTURA FÍSICA EDUCATIVA DEL ESTADO DE QUINTANA ROO.</b>	<b>4</b>
<b>ALCANCE DEL EJERCICIO PARA DETERMINAR EL ESTADO QUE GUARDA EL SISTEMA DE CONTROL INTERNO INSTITUCIONAL.</b>	<b>5</b>
<b>SEGUIMIENTO A ACCIONES PRIORITARIAS DE EJERCICIOS ANTERIORES</b>	<b>8</b>
<b>RESULTADOS.</b>	<b>13</b>
<b>PRINCIPALES DEFICIENCIAS Y FORTALEZAS IDENTIFICADAS MEDIANTE LOS EJERCICIOS PARA DETERMINAR EL ESTADO QUE GUARDA EL SISTEMA DE CONTROL INTERNO INSTITUCIONAL.</b>	<b>13</b>
<b>Instrumentación de Controles a Nivel Alto.</b>	<b>15</b>
<b>Áreas de oportunidad:</b>	<b>15</b>
<b>Acciones prioritarias a instrumentar:</b>	<b>15</b>
<b>Instrumentación de controles a nivel Proceso.</b>	<b>16</b>
<b>ACCIONES PRIORITARIAS QUE SE INSTRUMENTARÁN</b>	<b>16</b>
<b>I. Acciones para administrar o corregir las deficiencias en materia de control interno como resultado del ejercicio para determinar el estado que guarda el Sistema de Control Interno Institucional:</b>	<b>16</b>
<b>CONCLUSIONES GENERALES</b>	<b>19</b>
<b>ANEXOS</b>	<b>20</b>



**IFEQROO**  
INSTITUTO DE  
INFRAESTRUCTURA  
FÍSICA EDUCATIVA  
DEL ESTADO DE QUINTANA ROO

## Introducción

El Plan Estatal de Desarrollo de Quintana Roo 2023-2027, establece acciones en caminadas al orden público, estableciendo una administración pública austera y eficiente, con mecanismos de evaluación que permitan mejorar el desempeño y la calidad de los servicios.

La Secretaría de la Contraloría, publicó el Acuerdo por el que se emiten las Normas Generales de Control Interno para la Administración Pública Central y Paraestatal del Estado de Quintana Roo, con el objeto de contar con un sistema de control interno eficiente en las instituciones de la administración pública del estado.

El Instituto de Infraestructura Física Educativa del Estado de Quintana Roo, es un órgano desconcentrado de la administración pública estatal, sectorizado a la Secretaría de Educación del Estado de Quintana Roo, y de conformidad con su decreto de creación, es el encargado de la regulación de la Infraestructura Física Educativa del Servicio Educativo Estatal; así, como parte de la estructura gubernamental del Poder Ejecutivo Estatal, tiene la obligación de instrumentar y operar un Sistema de Control Interno Institucional (SCII).

En ese sentido, en términos del artículo 28 del Acuerdo por el que se emiten las Normas Generales de Control Interno para la Administración Pública Central y Paraestatal del Estado de Quintana Roo, se rinde el presente informe que tiene como objeto establecer el grado de madurez e implementación del Sistema de Control Interno Institucional.

El diagnóstico del Sistema de Control Interno Institucional fue realizado con base a los cinco componentes del COSO:

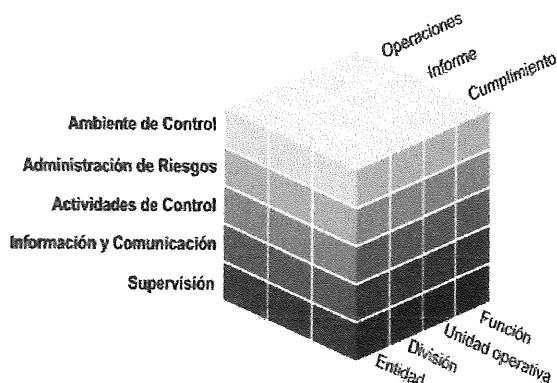

**Esquema 1.**

Cubo COSO. Componentes.

*Fuente. COSO.*

*Control Interno – Marco Integrado. Marco y Apéndices. Mayo 2013*



**IFEQROO**  
INSTITUTO DE  
INFRAESTRUCTURA  
FÍSICA EDUCATIVA  
DEL ESTADO DE QUINTANA ROO

El análisis del estado que guarda el Sistema de Control Interno Institucional del IFEQROO se llevó a cabo a nivel alto y de proceso, evaluando la evidencia documental de los controles implementados para el auxilio del cumplimiento irrefutable de las metas institucionales.

Asimismo, se analizó el avance del cumplimiento de los programas de trabajo establecidos en el presente ejercicio, donde se identificaron diversas áreas de oportunidad que permiten establecer una mejora continua de los proyectos diseñados, con lo que se reforzará el SCII.

El Sistema de Control Interno Institucional se encuentra agrupado en las cinco normas generales, ambiente de control; administración de riesgos; actividades de control; información y comunicación; y supervisión, y que a su vez conforman los diecisiete principios del control interno.

El presente Informe se elabora de conformidad con la Metodología para Determinar el Estado que Guarda el Sistema de Control Interno Institucional, el Marco Integral de Control Interno (MICI), el marco adaptado COSO<sup>1</sup>(*Committee of Sponsoring Organizations of the Treadway*), y estuvo a cargo de la Coordinadora de Control Interno, Lic. Yulia Kirenia Atondo Herrera y aprobado por el Director General, Ing. Aldo Andrés Castro Jiménez.

Además, tiene como objetivo proporcionar una visión integral del estado que guarda el Sistema de Control Interno en la organización durante el año fiscal 2024. El Sistema de Control Interno es fundamental para garantizar la eficacia, eficiencia y transparencia en la gestión de los recursos y el logro de los objetivos institucionales.

Finalmente, se informa que es responsabilidad de los titulares de las unidades administrativas el establecimiento, implementación y seguimiento de los controles que se hacen mención en el presente informe.

---

<sup>1</sup> Committee of Sponsoring Organizations of the Treadway Commission.



**IFEQROO**  
INSTITUTO DE  
INFRAESTRUCTURA  
FÍSICA EDUCATIVA  
DEL ESTADO DE QUINTANA ROO

## **Estado que guarda el Sistema de Control Interno Institucional en el Instituto de Infraestructura Física Educativa del Estado de Quintana Roo.**

El Sistema de Control Interno Institucional (SCII) nos permitió identificar áreas de oportunidad para continuar con el proceso y consolidación del sistema; como elaborar procedimiento para la descripción de puestos, promoción y capacitación del personal y evaluar la competencia profesional de los candidatos a ocupar un puesto en la Institución, y, por otro lado, nos permitió actualizar nuestro marco jurídico.

Asimismo, el Comité de Control Interno y Desempeño Institucional (COCODI) analizó las evoluciones de riesgos; el avance del Programa de Ética y sus recomendaciones; el avance de los cumplimientos de objetivos y metas institucionales de los programas presupuestarios; el estado que guarda la atención de observaciones por acciones de fiscalización; las acciones para el establecimiento de controles que atiendan las debilidades detectadas derivadas de quejas, denuncias, inconformidades y procedimientos administrativos de responsabilidades y el avance del Programa de Trabajo de Control Interno.

El soporte documental del presente informe es el programa de trabajo de control interno 2024, la matriz de riesgo, los resultados de la evaluación que realizó el Órgano Interno de Control (OIC), las actas del Comité de Control Interno y Desempeño Institucional (COCODI), las evidencias del taller de identificación de riesgos e informes emitidos por las unidades administrativas.

Para determinar el estado que guarda el Sistema de Control Interno Institucional del Instituto de Infraestructura Física Educativa del Estado de Quintana Roo (IFEQROO), se aplicó la Metodología para Determinar el Estado que Guarda el Sistema de Control Interno Institucional y los Lineamientos para la Elaboración y Presentación de su Informe para la Administración Pública Central y Paraestatal del Estado de Quintana Roo.

Finalmente, se puede establecer que el SCII se encuentra en una etapa de ejecución administrativa que permitirá transformar la institución, apegando las acciones a los principios rectores marcados por la política gubernamental actual.



**IFEQROO**  
INSTITUTO DE  
INFRAESTRUCTURA  
FÍSICA EDUCATIVA  
DEL ESTADO DE QUINTANA ROO

## **Alcance del ejercicio para determinar el estado que guarda el Sistema de Control Interno Institucional.**

Para realizar el presente ejercicio de evaluación, a nivel alto, se tomó como base la evidencia documental de los controles establecidos e implementados por los Titulares de las Unidades Administrativas responsables del proceso, al cual se le aplicó la metodología de administración de riesgo, durante el periodo comprendido del 01 de enero al 30 de septiembre de 2024.

Asimismo, a nivel proceso, se realizaron talleres de identificación de riesgo a los procesos denominados "Integración Documental de Expedientes Unitarios de Obra Pública" y "Certificación de Infraestructura Educativa en el Estado"; con ello se identificaron las áreas de oportunidad y se establecieron los controles para reducir la variable de cumplimiento del riesgo. Es importante mencionar que es responsabilidad de los Titulares de las Unidades Administrativas la generación y el resguardo de la información que permita monitorear la evolución de los riesgos y la efectividad de las actividades de control.

Por otro lado, se llevaron a cabo diagnósticos sobre el nivel de madurez que guarda el Sistema de Control Interno Institucional, aplicando la Metodología para Determinar el Estado que Guarda el Sistema de Control Interno Institucional, mismo que fue publicado en el Periódico Oficial del Estado, el 07 de noviembre de 2019. Y se presentan los hallazgos y conclusiones derivados de la evaluación del Sistema de Control Interno, destacando tanto los aspectos positivos como las áreas de mejora identificadas.

Por otro lado, aplicando la Metodología para Determinar el Estado que Guarda el Sistema de Control Interno Institucional, mismo que fue publicado en el Periódico Oficial del Estado, el 07 de noviembre de 2019; se llevaron a cabo diagnósticos sobre el nivel de madurez que guarda el Sistema de Control Interno Institucional y se presentan los hallazgos y conclusiones derivados de la evaluación, destacando tanto los aspectos positivos como las áreas de mejora identificadas.

En esta evaluación interna, se abordan aspectos como la adecuación del diseño del control interno, la efectividad de su implementación y el cumplimiento de las normas y procedimientos establecidos.

De conformidad con los resultados de la evaluación al Sistema de Control Interno Institucional del IFEQROO, que realizó el Órgano Interno de Control (OIC), concluyó que se tiene un porcentaje de implementación del **90%** a

nivel alto, algunos puntos oscilan en un grado de instrumentación entre “avanzado”, “óptimo” y “en ejecución”, con una evidencia razonable.

<b>Nivel Alto</b>		
<b>Componente</b>	<b>Grado de instrumentación*</b>	<b>Porcentaje de implementación</b>
Ambiente de Control	Óptimo	93%
Administración de Riesgos	Óptimo	92%
Actividades de Control	En ejecución	75%
Información y Comunicación	Óptimo	97%
Supervisión	Óptimo	92%
<b>Promedio Nivel</b>	<b>Óptimo</b>	<b>90%</b>

Del análisis cualitativo realizado a la documentación que componen los avances del Programa de Trabajo de Control Interno y aquellas acciones de planeación, normativas, estructural, etc., que benefician y/o impacta en la actualización del sistema, se aprecia un avance con un grado de instrumentación óptimo a nivel alto, como se muestra a continuación:

<b>Nivel Alto</b>	
<b>Componente</b>	<b>Grado de instrumentación*</b>
Ambiente de Control	Óptimo
Administración de Riesgos	Óptimo
Actividades de Control	En ejecución
Información y Comunicación	Óptimo
Supervisión	Óptimo
<b>Promedio Nivel</b>	<b>Óptimo</b>

Asimismo, el evaluador señaló un porcentaje de implementación del **68.55%** respecto al **nivel proceso**, estableciendo el grado de instrumentación “en diseño”, “documentado”, “en ejecución”, “avanzado” y “óptimo”, recomendando implementar acciones específicas en congruencia con la normatividad aplicable y concretar mecanismos para la obtención de resultados inmediatos y elevar el grado de instrumentación de cada elemento de control. Como se puede apreciar en la siguiente tabla:

### **Nivel Proceso**

<b>Componente</b>	<b>Grado de instrumentación*</b>	<b>Porcentaje de implementación</b>
Ambiente de Control	En diseño	20%
Administración de Riesgos	Avanzado	80%
Actividades de Control	Avanzado	68.75%
Información y Comunicación	Avanzado	80%
Supervisión	En ejecución	80%
<b>Promedio Nivel</b>	<b>Avanzado</b>	<b>68.55%</b>

Por lo que, atendiendo las acciones de mejora, se incorporaron nuevos Programas de Trabajo de Control Interno con lo que se avanzó el estado de dicho nivel de conformidad con el siguiente resultado cualitativo:

### **Nivel Proceso**

<b>Componente</b>	<b>Grado de instrumentación*</b>
Ambiente de Control	En ejecución
Administración de Riesgos	Óptimo
Actividades de Control	Óptimo
Información y Comunicación	Avanzado
Supervisión	Óptimo
<b>Promedio Nivel</b>	<b>Óptimo</b>

El agente evaluador señaló las fortalezas y debilidades del SCII, con la finalidad de realizar acciones que permitan una mejora continua que permita establecer una consolidada y enriquecida cultura institucional en materia de control interno.





## Seguimiento a acciones prioritarias de ejercicios anteriores

En cuanto a la atención de acciones prioritarias comprometidas en ejercicios anteriores se tienen los siguientes resultados:

### a. Concluidas y resultados alcanzados con su instrumentación.

No.	Nivel	Año	Acción instrumentada	Estatus	Logros alcanzados
1	Alto	2024	Dar seguimiento a los resultados de la encuesta de clima organizacional al personal del Instituto para determinar acciones de mejora.	Cumplido	Aplicar anualmente una encuesta de clima organizacional para conocer y atender las áreas de mejora.
2	Alto	2024	Elaborar el Programa anual de capacitación 2024.	Cumplido	Contar con un programa anual de capacitación, que tiene como objetivo profesionalizar a los servidores públicos.
3	Alto	2024	Elaborar el Informe del Programa anual de capacitación 2024.	Cumplido	Contar con un informe anual que nos permita saber las necesidades en materia de capacitación.
4	Alto	2024	Realizar las sesiones del Comité de Afectación, Destino Final y Baja de los Bienes Muebles de Dominio Privado del Instituto.	Cumplido	Cumplir con las sesiones programadas.
5	Alto	2024	Dar a conocer a los servidores públicos la Misión visión y objetivo del Instituto.	Cumplido	Difusión de la Misión, visión y objetivo a los servidores públicos de este instituto.
6	Alto	2024	Comunicar a los servidores públicos el Código de Conducta.	Cumplido	Difusión del Código de Conducta a los servidores públicos de este instituto.
7	Alto	2024	Comunicar a los servidores públicos el Código de Ética.	Cumplido	Difusión del Código de Conducta a los servidores públicos de este instituto.
8	Alto	2024	Comunicar a los proveedores, contratistas y prestadores de servicios del instituto el Código de Conducta 2024.	Cumplido	Difusión del Código de Conducta a los proveedores, contratistas y prestadores de servicios.
9	Alto	2024	Comunicar a los proveedores, contratistas y prestadores de servicios del instituto	Cumplido	Difusión del Código de Ética a los proveedores, contratistas y prestadores de servicios.



**IFEQROO**  
INSTITUTO DE  
INFRAESTRUCTURA  
FÍSICA EDUCATIVA  
DEL ESTADO DE QUINTANA ROO

			el Código de Ética 2024.		
10	Alto	2024	Comunicar a los servidores públicos del Instituto las Normas de Control Interno.	Cumplido	Difusión de las normas de control interno a todo el personal institucional.
11	Alto	2024	Dar a conocer a los servidores públicos las metas institucionales.	Cumplido	Los servidores públicos del instituto conocen el cumplimiento de las metas programadas.
12	Alto	2024	Dar a conocer a los servidores públicos los resultados del cumplimiento de las metas institucionales.	Cumplido	Los servidores públicos del instituto conocen el cumplimiento de las metas programadas.
13	Alto	2024	Dar a conocer a los servidores públicos la Misión visión y objetivo del Instituto.	Cumplido	Difusión de la Misión, visión y objetivo a los servidores públicos de este instituto.
14	Alto	2024	Dar a conocer a los servidores públicos las metas institucionales 2024.	Cumplido	Los servidores públicos del instituto conocen el cumplimiento de las metas programadas.
15	Alto	2024	Dar a conocer a los servidores públicos los resultados del cumplimiento de las metas institucionales 2023.	Cumplido	Los servidores públicos del instituto conocen el cumplimiento de las metas programadas.
16	Alto	2024	Dar a conocer a los servidores públicos la Misión visión y objetivo del Instituto.	Cumplido	Difusión de la Misión, visión y objetivo a los servidores públicos de este instituto.
17	Alto	2024	Dar a conocer a los servidores públicos las metas institucionales 2024.	Cumplido	Los servidores públicos del instituto conocen el cumplimiento de las metas programadas.
18	Alto	2024	Dar a conocer a los servidores públicos los resultados del cumplimiento de las metas institucionales 2023.	Cumplido	Los servidores públicos del instituto conocen el cumplimiento de las metas programadas.
19	Alto	2024	Adhesión del Código de Ética de las Personas Servidoras Públicas del IFEQROO.	Cumplido	Publicación en las Bases de Licitación.
20	Alto	2024	Adhesión del Código de Conducta de las Personas Servidoras Públicas del IFEQROO.	Cumplido	Publicación en las Bases de Licitación.
21	Alto	2024	Dar a conocer a los servidores públicos la Misión visión y objetivo del Instituto.	Cumplido	Difusión de la Misión, visión y objetivo a los servidores públicos de este instituto.
22	Alto	2024	Dar a conocer a los servidores públicos la Misión visión y objetivo del Instituto.	Cumplido	Difusión de la Misión, visión y objetivo a los servidores públicos de este instituto.



23 Alto

2024

Dar a conocer a los servidores públicos la Misión visión y objetivo del Instituto.

Cumplido

Difusión de la Misión, visión y objetivo a los servidores públicos de este instituto.

24 Proceso

2024

Evaluar la efectividad de los controles establecidos para la atención de los riesgos detectados.

Cumplido

Resultados de la evaluación de los controles establecidos para la mitigación de los riesgos identificados.

25 Proceso

2024

Verificar la Compleción de los proyectos de infraestructura física educativa.

Cumplido

Ejecutar las obras de infraestructura física educativa en los términos contratados.

26 Proceso

2024

Programa de capacitación en materia de Integración Documental de Expedientes Unitarios de Obra Pública.

Cumplido

Contar con personal profesionalmente capacitado en la integración documental de los Expedientes Unitarios de Obra Pública.

27 Proceso

2024

Guía de apoyo para las empresas

Cumplido

Ayudar a que las empresas entreguen la documentación completa y en el tiempo estimado.

28 Proceso

2024

Gestionar un programa para la verificación de las facturas.

Cumplido

Verificar que la documentación entregada por la empresa sea autentica.

29 Proceso

2024

Gestionar la actualización del equipo de cómputo asignado.

Cumplido

Contar con equipos en óptimas condiciones, para poder cumplir en tiempo y forma con las actividades encomendadas.

30 Proceso

2024

Mantener actualizado el inventario de aplicaciones en operación de los sistemas informáticos y de comunicaciones de la institución.

Cumplido

Tener actualizado el inventario de las aplicaciones en operación de los sistemas informáticos y de comunicación.

31 Proceso

2024

Identificar las necesidades de utilizar TIC'S en las operaciones y etapas de proceso.

Cumplido

Contar con los resultados de las necesidades de utilizar TIC's en la sesión del comité de tecnología se identificaron las necesidades en materia de TIC's.

32 Proceso

2024

Verificar y actualizar los accesos, roles y permisos autorizados a los sistemas de informáticos del instituto.

Cumplido

Contar con roles y permisos debidamente establecidos y otorgados para el acceso a sistemas informáticos.

33 Proceso

2024

Realizar las sesiones del Comité de Tecnologías de la Información y Comunicaciones del Instituto.

Cumplido

Cumplir con las sesiones programadas.



**IFEQROO**  
INSTITUTO DE  
INFRAESTRUCTURA  
FÍSICA EDUCATIVA  
DEL ESTADO DE QUINTANA ROO



**IFEQROO**  
INSTITUTO DE  
INFRAESTRUCTURA  
FÍSICA EDUCATIVA  
DEL ESTADO DE QUINTANA ROO

34	Proceso	2024	Identificar y evaluar las necesidades de utilizar TIC's en las etapas del proceso de Certificación.	Cumplido	Contar con equipos actualizados y herramientas de tecnologías adecuadas para operar los procesos.
35	Proceso	2024	Analizar las condiciones y cantidades de las herramientas.	Cumplido	Disponer de herramientas adecuadas y suficientes para optimizar el trabajo de verificación.

**b. En proceso, las reprogramaciones y/o el replanteamiento; así como las principales dificultades.**

No.	Nivel	Año	Acción	Estatus	Avance	Dificultades
1	Alto	2024	Establecer el procedimiento para evaluar la competencia profesional de los candidatos a ocupar un puesto en la Institución.	No cumplido	Se elaboró y turnó el PTCI al área correspondiente	Falta de comunicación en el área para la elaboración del instrumento Jurídico para evaluar la competencia profesional.
2	Alto	2024	Establecer el procedimiento para la contratación, evaluación del desempeño y remuneraciones del personal en la Institución.	En vías de cumplimiento	Proyecto de catálogo de perfil de puesto.	Solicitar la validación de los perfiles de puesto ante la instancia correspondiente
3	Alto	2024	Actualizar Programa Institucional de Infraestructura Física Educativa de Calidad.	No cumplido	Se elaboró y turnó el PTCI al área correspondiente	El tiempo propuesto no fue suficiente para poder cumplir.
4	Proceso	2024	Actualizar el Manual de Organización Institucional	En vías de cumplimiento	Derivado del proceso de actualización de los instrumentos jurídicos, el proyecto se encuentra en revisión por los entes que intervienen.	El tiempo de revisión por parte de la entidad competente.
5	Proceso	2024	Actualizar el Manual de Procedimientos del Instituto	En vías de cumplimiento	Derivado del proceso de actualización de los instrumentos jurídicos, el proyecto se	El tiempo de revisión por parte de la entidad competente.



**IFEQROO**  
INSTITUTO DE  
INFRAESTRUCTURA  
FÍSICA EDUCATIVA  
DEL ESTADO DE QUINTANA ROO

encuentra en  
revisión por los  
entes que  
intervienen.

Es importante mencionar que, de acuerdo a la evidencia presentada por las unidades administrativas responsables de los programas de trabajo, en este ejercicio fiscal se logró un cumplimiento del **87.5%**, cumpliendo **35 de los 40 PTCI** establecidos, quedando únicamente 5 proyectos en vías de cumplimiento, pero se ha observado que, durante el presente ejercicio, existieron considerables avances en su atención, por lo que se considerarán como acciones prioritarias para el ejercicio fiscal 2025.



**IFEQROO**  
INSTITUTO DE  
INFRAESTRUCTURA  
FÍSICA EDUCATIVA  
DEL ESTADO DE QUINTANA ROO

## Resultados.

### Principales deficiencias y fortalezas identificadas mediante los ejercicios para determinar el estado que guarda el Sistema de Control Interno Institucional.

Para el ejercicio que se informa el Sistema de Control Interno Institucional del Instituto de Infraestructura Física Educativa del Estado de Quintana Roo, reflejó efectos positivos como tener actualizados el decreto de creación, el organigrama, el reglamento interior y el Manual de Trámites y Servicios del Instituto de Infraestructura Física Educativa del Estado de Quintana Roo. También se llevó a cabo la difusión del Código de Ética y Código de Conducta a los servidores públicos, proveedores y contratistas a través de la Publicación en las Bases de Licitación, y mediante diversos medios de difusión; acciones que garantizan la transparencia y la rendición de cuentas.

En cuanto a las TIC's el instituto se cuenta con un Comité de Tecnologías de la Información y Comunicación que ha permitido mantener actualizado el inventario de aplicaciones en operación de los sistemas informáticos y de comunicaciones; realizar el inventario de necesidades; otorgar seguridad a los sistemas informáticos con la actualización de accesos, roles y permisos.

Se dio a conocer la misión, visión y objetivos del Instituto a todos los colaboradores que conforman este instituto. Así como las metas institucionales y su cumplimiento, con la finalidad de que se encuentren informados y tengan claro los objetivos y metas del mismo.

Asimismo, se difundió para el conocimiento de los servidores públicos las Normas Generales de Control Interno y se evaluó la efectividad de los controles establecidos para la atención de los riesgos detectados.

Finalmente, en temas de manejo de personal se aplican encuestas de clima organizacional y se atienden las áreas de mejora, se cuenta con un programa de capacitación lo que permite la profesionalización de los servidores públicos, teniendo un grado de instrumentación siguiente:

Componente	Grado de instrumentación*
Ambiente de Control	Óptimo
Administración de Riesgos	Óptimo
Actividades de Control	En ejecución
Información y Comunicación	Óptimo
Supervisión	Óptimo
<b>Promedio Nivel</b>	<b>Óptimo</b>

\* Conforme a los Criterios para determinar el grado de instrumentación de los elementos de control Nivel Alto.

Como áreas de oportunidades detectadas se encuentran conclusión de la actualización de Manual de Organización y Manual de Procedimientos; establecer el procedimiento para evaluar la competencia profesional de los candidatos a ocupar un puesto en la Institución, establecer el procedimiento para la contratación, evaluación del desempeño y remuneraciones del personal en la Institución, actualizar el Programa Institucional de Infraestructura Física Educativa de Calidad.

Por otro lado, en relación al nivel de proceso, el SCII se identifica en la etapa de mejora continua, con resultados en ejecución, lo anterior con las evaluaciones de los riesgos de los procesos se realizaron talleres de identificación de riesgo a los procesos denominados “Integración Documental de Expedientes Unitarios de Obra Pública” y “Certificación de Infraestructura Educativa en el Estado”, se analizó y se instrumentó la matriz de riesgo a este nivel, que arrojó el siguiente resultado:

Componente	Grado de instrumentación*
Ambiente de Control	En ejecución
Administración de Riesgos	Óptimo
Actividades de Control	Óptimo
Información y Comunicación	Avanzado
Supervisión	Óptimo
<b>Promedio Nivel</b>	<b>Óptimo</b>

\* Conforme a los Criterios para determinar el grado de instrumentación de los elementos de control Nivel Proceso.

Para el ejercicio fiscal 2025, se establecerán como acciones prioritarias la conclusión de los Programas de Trabajo de Control Interno que no se cumplieron en el presente ejercicio, como son la actualización del Manual de Organización y Manual de Procedimientos; establecer el procedimiento para evaluar la competencia profesional de los candidatos a ocupar un puesto en la Institución, establecer el procedimiento para la contratación, evaluación del desempeño y remuneraciones del personal en la Institución, actualizar el Programa Institucional de Infraestructura Física Educativa de Calidad.

## Instrumentación de Controles a Nivel Alto.

De la revisión a la instrumentación de controles a nivel alto en el Instituto de Infraestructura Física Educativa del Estado de Quintana Roo, de manera general se pueden observar los siguientes resultados:

Componente	Grado de instrumentación*
Ambiente de Control	Óptimo
Administración de Riesgos	Óptimo
Actividades de Control	En ejecución
Información y Comunicación	Óptimo
Supervisión	Óptimo
<b>Promedio Nivel</b>	<b>Óptimo</b>

\* Conforme a los Criterios para determinar el grado de instrumentación de los elementos de control Nivel Alto

## Áreas de oportunidad:

1. Oportunidad 1. Actualizar el Manual de Organización.
2. Oportunidad 2. Actualizar el Manual de Procedimientos.
3. Oportunidad 3. Establecer el procedimiento para la contratación, evaluación del desempeño y remuneraciones del personal en la Institución.
4. Oportunidad 4. Establecer el procedimiento para evaluar la competencia profesional de los candidatos a ocupar un puesto en la Institución.
5. Oportunidad 5. Actualizar Programa Institucional de Infraestructura Física Educativa de Calidad.

## Acciones prioritarias a instrumentar:

1. Acción. Gestionar y publicar la actualización del Manual de Organización.
2. Acción. Gestionar y publicar la actualización del Manual de Procedimientos.
3. Acción. Aplicar los procedimientos para la contratación, evaluación del desempeño y remuneraciones del personal en la Institución.
4. Acción. Aplicar el procedimiento para evaluar la competencia profesional de los candidatos a ocupar un puesto en la Institución.
5. Acción. Diseñar, gestionar y publicar el Programa Institucional de Infraestructura Física Educativa de Calidad.



## Instrumentación de controles a nivel Proceso.

1. **Acción.** Elaborar el programa del programa anual de capacitación del personal.
2. **Acción.** Difundir el programa anual de capacitación.
3. **Acción.** Elaborar informe de cumplimiento del programa Anual de capacitación.

## Acciones prioritarias que se instrumentarán

Con el objetivo de fortalecer el sistema de control interno del Instituto de Infraestructura Física Educativa del Estado de Quintana Roo, las unidades administrativas responsables se comprometen a llevar a cabo las siguientes acciones prioritarias:

- I. **Acciones para administrar o corregir las deficiencias en materia de control interno como resultado del ejercicio para determinar el estado que guarda el Sistema de Control Interno Institucional:**

No.	Acción*	Unidad Administrativa Responsable	Personal Responsable	Fecha compromiso
1	Actualizar el Manual de Organización	Dirección Jurídica	Lic. Alondra Berenice Pérez Carrillo	30/11/2025
2	Actualizar el Manual de Procedimientos.	Dirección Jurídica	Lic. Alondra Berenice Pérez Carrillo	30/11/2025
3	Establecer el procedimiento para evaluar la competencia profesional de los candidatos a ocupar un puesto en la Institución.	Dirección Administrativa	Lic. Danny Alejandro Duran Suarez	30/11/2025
4	Establecer el procedimiento para la contratación, evaluación del	Dirección Administrativa	Lic. Danny Alejandro Duran Suarez	30/11/2025



**IFEQROO**  
INSTITUTO DE  
INFRAESTRUCTURA  
FÍSICA EDUCATIVA  
DEL ESTADO DE QUINTANA ROO

desempeño y  
remuneraciones  
del personal en  
la Institución.

- 5** Actualizar  
Programa  
Institucional de  
Infraestructura  
Física Educativa  
de Calidad.

Dirección de Política y  
Control Financiero

Arq. José Ramón  
Puc Kantun

30/11/2025

*\*Se refiere a las descritas como "acciones prioritarias a instrumentar" del presente informe.*

## ORGANIGRAMA COMITÉ DE CONTROL Y DESEMPEÑO INSTITUCIONAL

### ORGANIGRAMA

Comité de Control y Desempeño Institucional

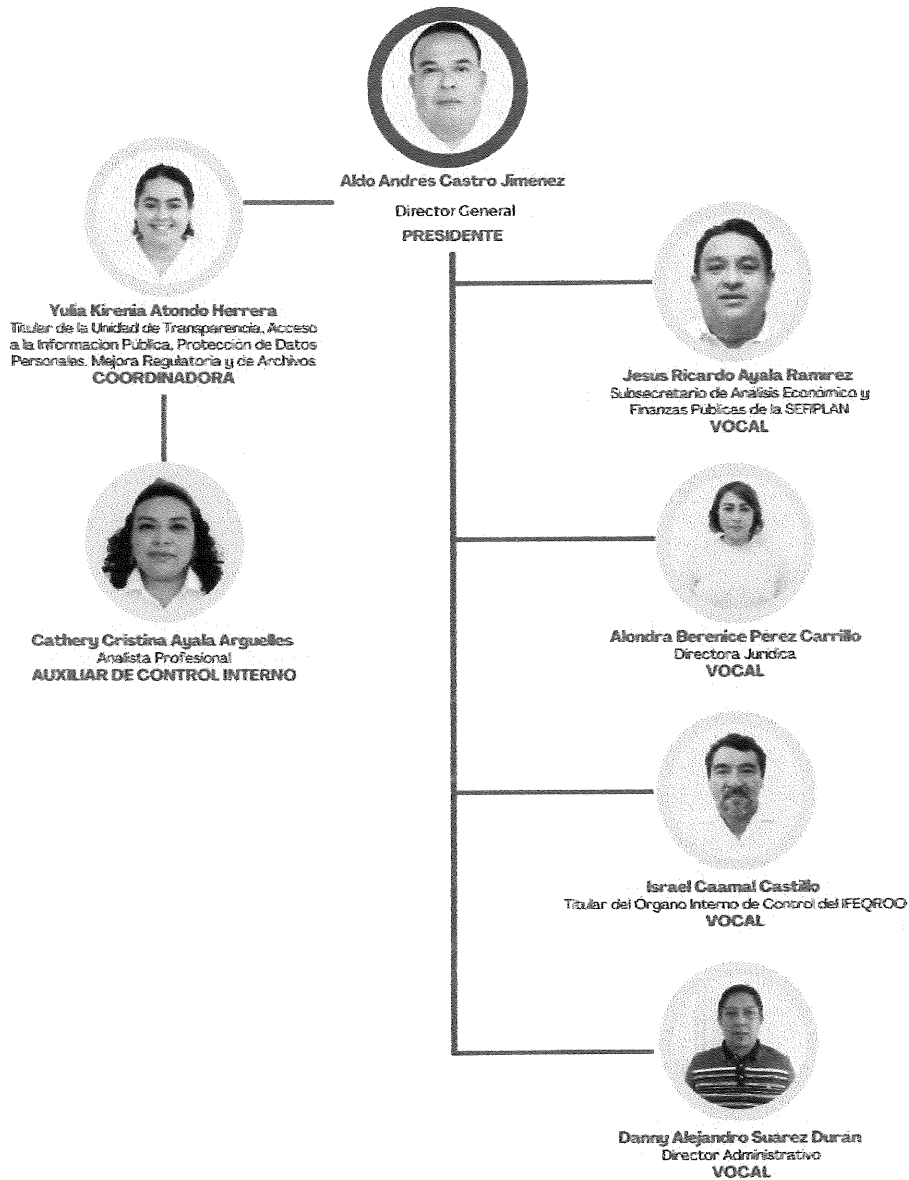

## **Conclusiones Generales**

Del estudio realizado a la evidencia documental y al desarrollo del SCII, se concluye que se encuentra en un grado de instrumentación óptima a nivel alto y avanzado a nivel proceso, que contribuyen a la eficiencia y eficacia de las operaciones, así como la supervisión permanente de los componentes de Control Interno.

Por lo anterior, los esfuerzos del programa de trabajo se concentrarán, de manera especial, al cumplimiento de los compromisos que se han reprogramado en los ejercicios anteriores, para ello, se otorgará el apoyo necesario al área responsable de su cumplimiento.

En ese sentido, en el presente ejercicio fiscal se tomarán las medidas oportunas para la instrumentación de las acciones prioritarias que permitan fortalecer los procedimientos sustantivos y, en consecuencia, robustecer el sistema de control interno.

**Atentamente**

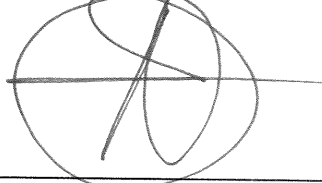

---

**Ing. Aldo Andrés Castro Jiménez**  
**Director General del IFEQROO**



## **Anexos**



**IFEQROO**  
INSTITUTO DE  
INFRAESTRUCTURA  
FÍSICA EDUCATIVA  
DEL ESTADO DE QUINTANA ROO

***Relación de anexos al Informe del Estado que guarda el Sistema de Control Interno del Instituto de Infraestructura Física Educativa del Estado de Quintana Roo.***

***Anexo 1. Programa de Trabajo de Control Interno Institucional 2024 del Instituto de Infraestructura Física Educativa del Estado de Quintana Roo.***

***Anexo 2. Matriz de Control para Validar a Nivel Alto del Instituto de Infraestructura Física Educativa del Estado de Quintana Roo.***

***Anexo 3. Matriz de Control para Validar a Nivel Proceso del Instituto de Infraestructura Física Educativa del Estado de Quintana Roo.***

***Anexo 4. Resultado de la evaluación al Sistema de Control Interno Institucional que realizó la Titular del Órgano Interno.***



**IFEQROO**  
INSTITUTO DE  
INFRAESTRUCTURA  
FÍSICA EDUCATIVA  
DEL ESTADO DE QUINTANA ROO

GOBIERNO DEL ESTADO  
**2022|2027**